



מקרא

תא שטח ומספרו	1	גבול התכנית	גוש 1234 ומספרו
מספר הדרך	2, 3, 4	גבול גוש ומספרו	5
קווי בנין	2, 3, 4	גבול חלקה ומספרה	5
רוחב הדרך	2, 3, 4		

- מגורים ד
- דרך מאושרת
- דרך מוצעת
- זיקת הנאה למעבר רגלי
- קו-בנין
- קו בנין תחתי/תת קרקעי
- חזית מסחרית
- להריסה
- מידות
- עץ/עצים לשימור
- עץ/עצים לכרייה

אישורים בתכנית מס' 304-0900217

הריני מצהיר בזאת כי המפה הטופוגרפית/המצבית המהווה רקע לתכנית זו, נערכה על ידי ביום 20.08.2019 והיא הוכנה לפי הוראות נוהל מב"ת ובהתאם להוראות החוק ולתקנות המודדים שבתוקף. דיוק הקו הכחול והקדסטר: מדידה אנליטית מלאה ברמת תצ"ר	אפרים לבנברג שם המודד	503 מספר רישיון	תאריך
--	--------------------------	--------------------	-------

חוק התכנון והבנייה, התשכ"ה - 1965 תכנית מתאר מקומית מס' 304-0900217

חפ/2527 - תוספת זכויות בניה ברח' שד' מוריה 53

תשריט מצב מוצע	גיליון 1 מתוך 1
מחוז	חיפה
מרחב תכנון מקומי	חיפה
רשות מקומית	חיפה
ישוב	חיפה
תכנית בסמכות	מחוזית
איחוד וחלוקה	ללא איחוד וחלוקה
היתרים או הרשאות	תכנית שמכוחה ניתן להוציא היתרים או הרשאות
מונה תדפיס התשריט	6
מועד הפקה	07/09/2022
שטח התכנית	דונם 2.119 קנה מידה 1:500

שמות*

מגיש תכנית	תאגיד: מבנים תוצרת הארץ בע"מ
מגיש תכנית	תאגיד: שובל מתחמי מגורים
עורך ראשי	שחר לודב תאגיד: א.א.אדריכלים בע"מ

בעלי ענין בקרקע*

טבלת גושים וחלקות*

מספר גוש	מספר חלקות	מספרי חלקות בחלקיות
10767	3	74
10910	3	164

תרשים התמצאות - קנ"מ 1:2500

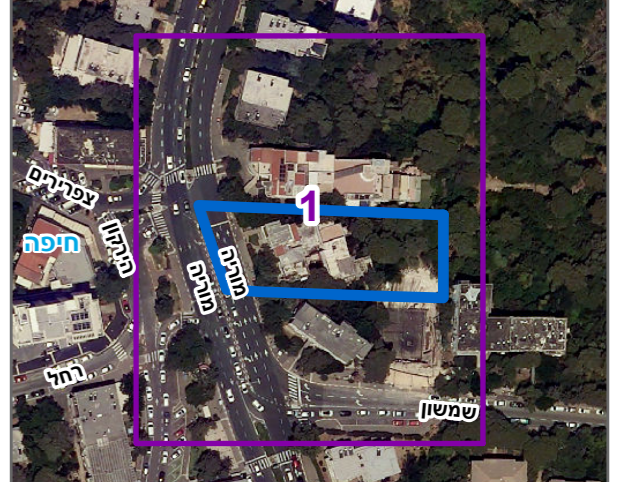

שנת צילום אוויר: 2019