

מקרא

תא שטח ומספרו	גבול התכנית
מספר הדרך	גוש 1234
קווי בנין	גבול חלקה
חומב הדרך	ומספרה 5

מסחר ותעסוקה	מספר ותעסוקה
קו-בנין	קו-בנין
מידות	מידות

אישורים בתכנית מס' 302-0982512

מספר גוש	מספר חלקה	מספר חלקות
10014	חלק	31

הריני מצהיר בזאת כי המפה הטופוגרפית/המצבית המהווה רקע לתכנית זו, נערכה על ידי ביום 12.05.2021 והיא הוכנה לפי הוראות נוהל מב"ת ובהתאם להוראות החוק ולתקנות המודדים שבתוקף. דיוק הקו הכחול והקדסטר: מדידה אנליטית מלאה ברמת תצ"ר

ירחמיאל גולדשמיט
שם המודד

661
מספר רישיון

תאריך

חתימה

חוק התכנון והבנייה, התשכ"ה - 1965
תכנית מתאר מקומית
מס' 302-0982512

שינוי הוראות בניה בר"ח עמרם אברהם-המסגר בחדרה גוש 10014 ח.חלקה 31

תשריט מצב מוצע	גיליון 1	מתוך 1
מחוז	חיפה	
מרחב תכנון מקומי	חדרה	
רשות מקומית	חדרה	
ישוב	חדרה	
תכנית בסמכות	מקומית	
איחוד וחלוקה	ללא איחוד וחלוקה	
היתרים או הרשאות	תכנית שמכוחה ניתן להוציא היתרים או הרשאות	
מונה תדפיס התשריט	3	
מועד הפקדה	01/08/2022	15:20
שטח התכנית	0.923 דונם	קנה מידה 1:500

שמות*

מגיש תכנית	תאגיד: ד.ג.מ. פיתוח חברות וניהול נכסים בע"מ
מגיש תכנית	תאגיד: ליטל הלפ בע"מ
מגיש תכנית	תאגיד: שניר כפיר יזמות בניה השקעות בע"מ
עורך ראשי	מיכאל דוידוב תאגיד:
יזם	תאגיד: שניר כפיר יזמות בניה השקעות בע"מ

בעלי ענין בקרקע*

מספר גוש	מספר חלקה	מספר חלקות
10014	חלק	31

טבלת גושים וחלקות*

מספר גוש	מספר חלקה	מספר חלקות
10014	חלק	31

תרשים התמצאות - קנ"מ 1:2500

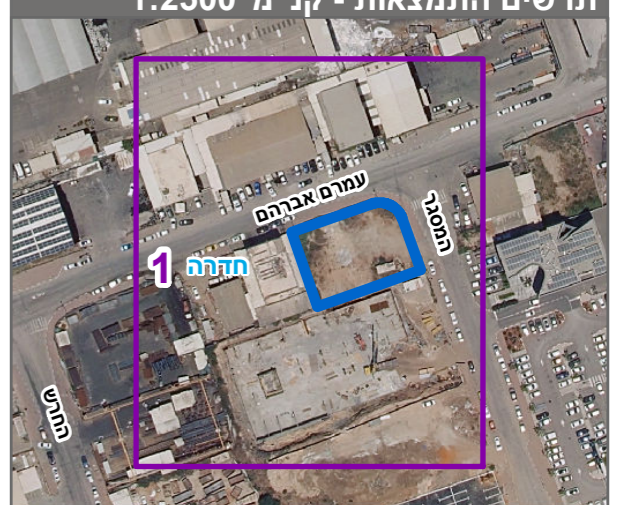

שנת צילום אוויר: 2019