חוק התכנון והבנייה, התשכ"ה - 1965

תכנית מתאר מקומית

מס' 355-1010073

מכ/918 הוספת שימוש מסחרי ליחידת דיור ברחוב הרצל 15, טירת כרמל

תשריט מצב מוצע	גיליון 1 מתוך 1
מחוז	חיפה
מרחב תכנון מקומי	מורדות הכרמל
רשות מקומית	טירת כרמל
ישוב	טירת כרמל
תכנית בסמכות	מחוזית
איחוד וחלוקה	ללא איחוד וחלוקה
היתרים או הרשאות	תכנית שמכוחה ניתן להוציא היתרים או הרשאות בחלק מתחום התכנית
מונה תדפיס התשריט	9
מועד הפקה	23/11/2022 10:44
שטח התכנית	0.694 דונם קנה מידה 1:250

אישורים בתכנית מס' 355-1010073

שמות*

מגיש התכנית	נדב צדוק תאגיד:
מגיש התכנית	ציון צדוק תאגיד:
עורך ראשי	ירון חן תאגיד:

בעלי ענין בקרקע*

טבלת גושים וחלקות*

מספר גוש	חלק/ כל הגוש	מספרי חלקות בשלמות	מספרי חלקות בחלקיות
12540	חלק	3	

* הרשימה המלאה מפורטת בהוראות התכנית / בהודעה שפורסמה בעיתונות וברשומות

הריני מצהיר בזאת כי המפה הטופוגרפית/המצבית המהווה רקע לתכנית זו, נערכה על ידי ביום 09/04/2021 והיא הוכנה לפי הוראות נוהל מבא"ת ובהתאם להוראות החוק ולתקנות המודדים שבתוקף. דיוק הקו הכחול והקדסטר:מדידה אנליטית מלאה ברמת תצ"ר

רמזי קעואר	883		
שם המודד	מספר רשיון	חתימה	תאריך

מספר תכנית: 355-1010073, מספר גרסת תשריט: 9

מקרא

- גבול תכנית
- מס. נפח ומספרו
- גובה בנוי ומספרו
- גובה מלא ומספרו
- חיפוש דרך
- מאחר ויתרך
- קו בנין
- מאחר ויתרך

- דרך מאושרת
- מגורים ומסחר
- דרך/מסילה לביטול
- קו בנין
- קו בנין תחתי/תת קרקעי
- חזית מסחרית
- להריסה
- מידות
- עץ/עצים לשימור

תרשים התמצאות - קנ"מ 1:6000

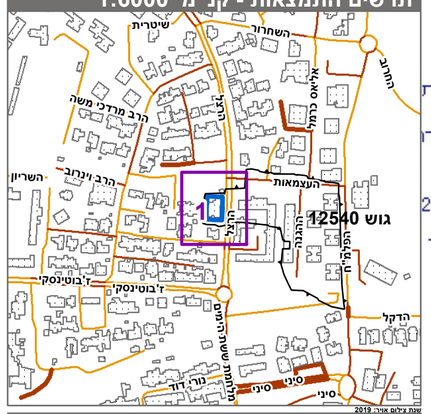
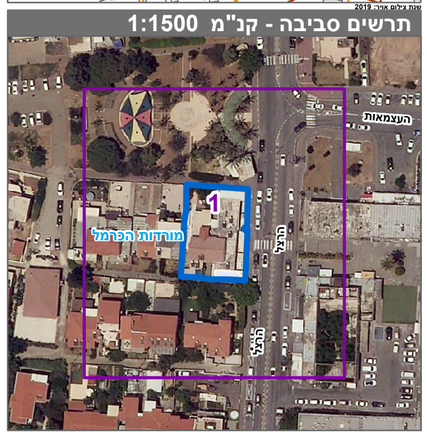
תרשים סביבה - קנ"מ 1:1500