

**מקרא**

גבול התכנית: 1234 גוש ומספרו  
 גוש: 5  
 גבול חלקה ומספרה: 5

תא שטח ומספרו: 1  
 מספר הדרך: 2, 3, 4  
 קווי בנין: 1, 2, 3, 4, 5  
 תחב הדבר: 1, 2, 3, 4, 5

מגורים ג	מגורים ג
דרך מאושרת	דרך מאושרת
מבנה להריסה	מבנה להריסה
מידות	מידות
להריסה	להריסה
קו בנין עילי	קו בנין עילי
קו בנין	קו בנין
עץ/עצים לכריתה	עץ/עצים לכריתה

**אישורים בתכנית מס' 302-0799080**

**מינהל התכנון**

חוק התכנון והבניה, התשכ"ה - 65  
 מחוז חיפה  
 הוועדה המחוזית החליטה ביום: 12/05/2021  
 להפקיד את התכנית לדת  
 26/05/2022  
 תאריך יו"ר הוועדה המחוזית

הריני מצהיר בזאת כי המפה הטופוגרפית/המצבית המהווה רקע לתכנית זו, נערכה על ידי ביום 11.04.2022 והיא הוכנה לפי הוראות נוהל מבא"ת ובהתאם להוראות החוק ולתקנות המודדים שבתוקף. דיוק הקו הכחול והקדסטר: מדידה אנליטית מלאה ברמת תצ"ר

ירחמיאל גולדשמיט  
 שם המודד  
 מספר רישיון: 661  
 תאריך: \_\_\_\_\_

חתימה  
 \_\_\_\_\_

**חוק התכנון והבניה, התשכ"ה - 1965**  
**תכנית מתאר מקומית**  
**מס' 302-0799080**

**שינוי הוראות בניה ברח' רח"ש בחדרה**  
**גוש 10034 חלקה 117**

**תשריט מצב מוצע** גיליון 1 מתוך 1

מחוז	חיפה
מרחב תכנון מקומי	חדרה
רשות מקומית	חדרה
ישוב	חדרה

תכנית בסמכות	מחוזית
איחוד וחלוקה	ללא איחוד וחלוקה
היתרים או הרשאות	תכנית שמכוחה ניתן להוציא היתרים או הרשאות
מונה תדפיס התשריט	9
מועד הפקדה	01/05/2022
שטח התכנית	0.716 דונם קנה מידה 1:250

**שמות\***

מגיש תכנית	יורם גובס תאגיד: יו"ר
מגיש תכנית	יהודה גובס תאגיד: יו"ר
מגיש תכנית	דורית אהרוני תאגיד: יו"ר
עורך ראשי	מיכאל דוידוב תאגיד: יו"ר
יזם	יורם גובס תאגיד: יו"ר
יזם	יהודה גובס תאגיד: יו"ר
יזם	דורית אהרוני תאגיד: יו"ר
יזם	גיורא גובס תאגיד: יו"ר

**בעלי ענין בקרקע\***

**טבלת גושים וחלקות\***

מספר גוש	חלק/כל הגוש	מספרי חלקות בשלמותן	מספרי חלקות בחלקיותן
10034	חלק	117	115

**תרשים התמצאות - קנ"מ 1:1250**

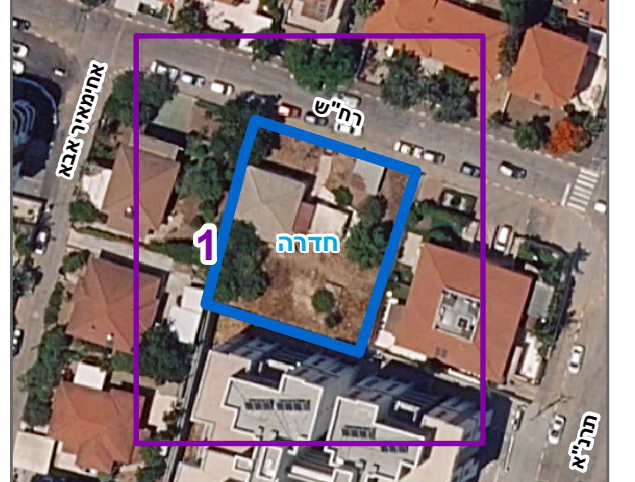

שנת צילום אוויר: 2019