



מספר התוכנית: 2302
 רמת דיוק הגי הגי הכתוב והמסומן:
 1 = מדידה גרפית
 2 = סך כחול כמקובל ברמה אניביטית
 3 = מדידה אנליטית מלאה ברמת תציר

1- המדידה המטרית
 הריני מצהיר, בואת כי, מדידת המפה הטופוגרפית/
 המצבית המדויקת ורשע למחנות זו, נערה על ידי:
 ביום: 12-5-2021
 והיא הוכנה לפי הוראות נוהל מבאית ובהתאם
 להוראות החוק וכתקנות המודלים שבתוקף.
 שם המודד: אמטילי מחטב
 מספר רישום: 1202

מצב מאושר

מקרא

- גבול התכנית
- שצי"פ
- אזור מגורים א-1
- דרכים מאושרות
- קו בנין
- מספר תא שטח
- גבול גוש
- גבול חלקה
- מספר גוש 20775
- מספר חלקה 90
- מספר דרך
- קו בניין
- רוחב דרך

מצב מאושר קנ"מ 1:250

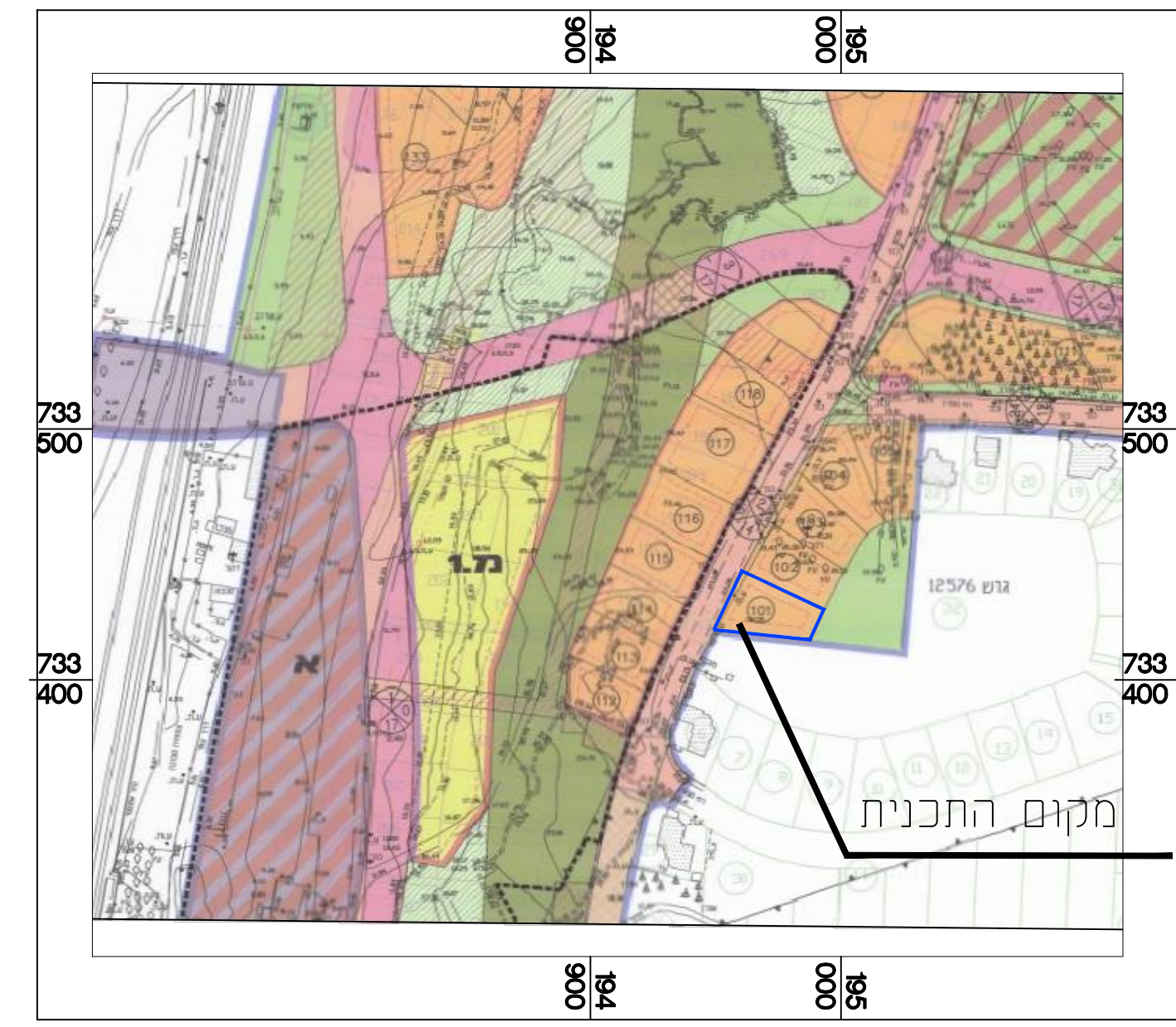

מתוך מכ"מ א 362/12 קנ"מ 1:2500



מתוך 2\12\12 קנ"מ 1:1250

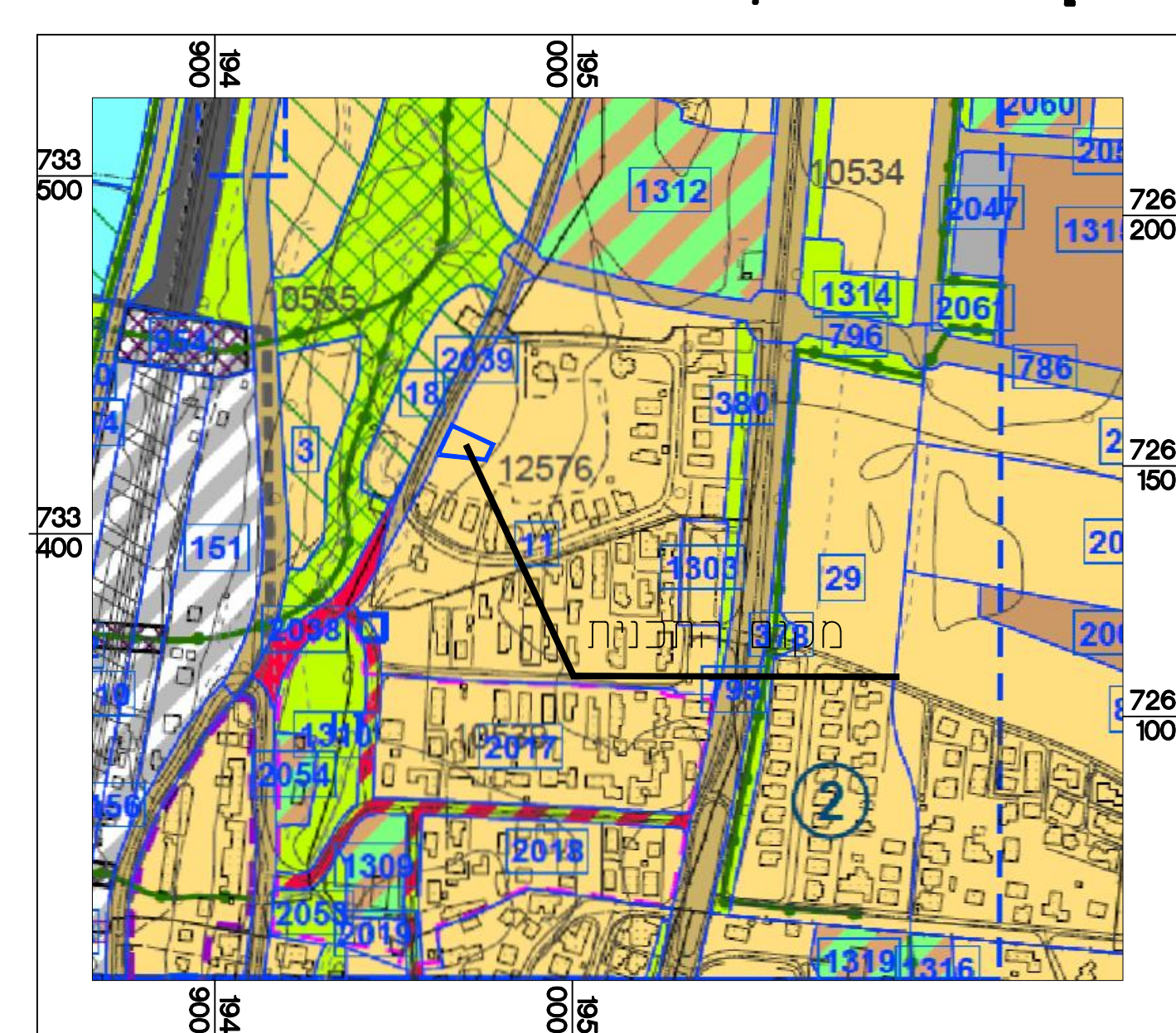

מתוך 303-0161620 קנ"מ 1:5000

חוק התכנון והבנייה, התשכ"ה - 1965
 תכנית מתאר מקומית

מס' 303-0990556

חלוקת מגרש ותוספת שטחי בניה בקומת המרתף
 - מגרש 101, עתלית

מצב מאושר גליון 1 מתוך 1

שם תנספח	ק"מ
מצב מאושר	1250
מכ"מ א 362/12	12500
2/21/12	12500
303-0161620	15000

תאריך: 31/10/2021

שמות וחתימות:

עורך התוכנית	גם	גין בליש
משרד	משרד	משרד
משרד	משרד	משרד