



**מקרא**

תא שטח ומספרו	1	גבול התכנית	גוש 1234
מספר הדרך	2	גבול גוש ומספרו	5
קווי בנין	3	גבול חלקה ומספרה	5
רחב הדרך	4		

תעשייה (Purple)  
 קו-בנין (Red dashed)  
 מידות (Blue)

**אישורים בתכנית מס' 302-0908764**

הריני מצהיר בזאת כי המפה הטופוגרפית/המצבית המהווה רקע לתכנית זו, נערכה על ידי ביום 22.09.2020 והיא הוכנה לפי הוראות נוהל מבא"ת ובהתאם להוראות החוק ולתקנות המודדים שבתוקף. דיוק הקו הכחול והקדסטר: מדידה אנליטית מלאה ברמת תצ"ר

ירחמיאל גולדשמיט  
שם המודד

661  
מספר רישיון

תאריך

חתימה

**חוק התכנון והבנייה, התשכ"ה - 1965**  
**תכנית מתאר מקומית**  
**מס' 302-0908764**

**שינוי הוראות בניה ברח' החרש**  
**אזות"ש בחדרה גוש 10014 ח.חלקה 105**

תשריט מצב מוצע	גיליון 1	מתוך 1
מחוז	חיפה	
מרחב תכנון מקומי	חדרה	
רשות מקומית	חדרה	
ישוב	חדרה	
תכנית בסמכות	מקומית	
איחוד וחלוקה	ללא איחוד וחלוקה	
היתרים או הרשאות	תכנית שמכוחה ניתן להוציא היתרים או הרשאות	
מונה תדפיס התשריט	5	
מועד הפקה	27/11/2022	11:46
שטח התכנית	1.998 דונם	קנה מידה 1:500

**שמות\***

מגיש תכנית	שמעון כהן תאגיד
עורך ראשי	מיכאל דוידוב תאגיד
יום	שמעון כהן תאגיד

**בעלי ענין בקרקע\***

בעלים	שמעון כהן תאגיד
-------	-----------------

**טבלת גושים וחלקות\***

מספר גוש	מספר חלקות בשלמותן	מספרי חלקות בחלקיותן
10014	חלק	105

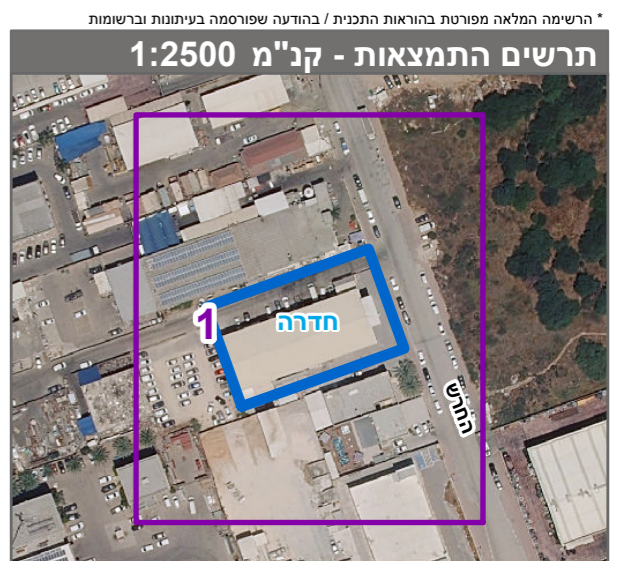

שנת צילום אוויר: 2019