



מקרא

תא שטח ומספרו	1	גבול התכנית	גוש 1234 ומספרו
מספר הדרך	4	גבול חלקה ומספרה	5
קווי בנין	2		
רוחב הדרך	3		

- מבנים ומוסדות ציבור
- קו-בנין
- קו בנין תחתי/תת קרקעי
- מידות
- עץ/עצים לכריתה

אישורים בתכנית מס' 355-0992537



הריני מצהיר בזאת כי המפה הטופוגרפית/המצבית המהווה רקע לתכנית זו, נערכה על ידי ביום 01-06-21 והיא הוכנה לפי הוראות נוהל מבא"ת ובהתאם להוראות החוק ולתקנות המודדים שבתוקף. דיוק הקו הכחול והקדסטר: מדידה גרפית

דכור סאפי	שם המודד
990	מספר רישון
תאריך	חתימה

חוק התכנון והבנייה, התשכ"ה - 1965	
תכנית מתאר מקומית	
מס' 355-0992537	
מכ/1007 - חלקות 25,26 רכסים, שינוי יעוד ממגורים לשב"צ	
תשריט מצב מוצע	גיליון 1 מתוך 1
מחוז	חיפה
מרחב תכנון מקומי	מורדות הכרמל
רשות מקומית	רכסים
ישוב	רכסים
תכנית בסמכות	מחוזית
איחוד וחלוקה	ללא איחוד וחלוקה
היתרים או הרשאות	תכנית שמכוחה ניתן להוציא היתרים או הרשאות
מונה תדפיס התשריט	9
מועד הפקדה	22/02/2023
שטח התכנית	0.94 דונם קנה מידה 1:250
שמות*	
מגיש תכנית	רשות מקומית מ.מ. רכסים תאגיד רכסים
עורך ראשי	תאגיד רכסים אדריכלים ומתכנני ערים
יום	רשות מקומית מ.מ. רכסים תאגיד רכסים מועצה מקומית רכסים

טבלת גושים וחלקות*			
מספר גוש	מספר חלקה/כל הגוש	מספר חלקות בשלמותן	מספר חלקות בחלקיותן
10064	חלק	25-26	

תרשים התמצאות - קנ"מ 1:1250

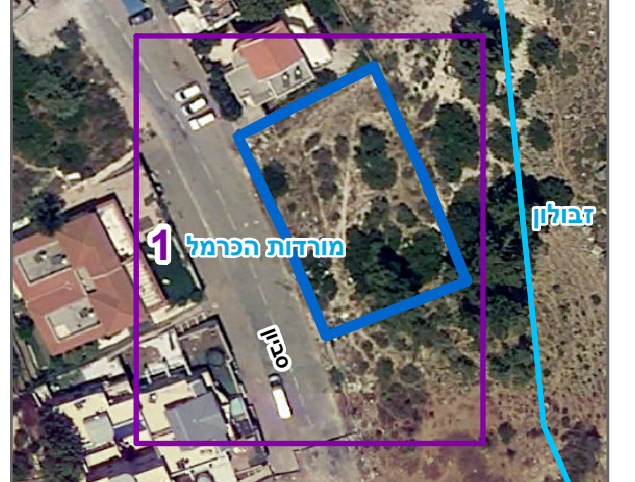

שנת צילום אוויר: 2019