

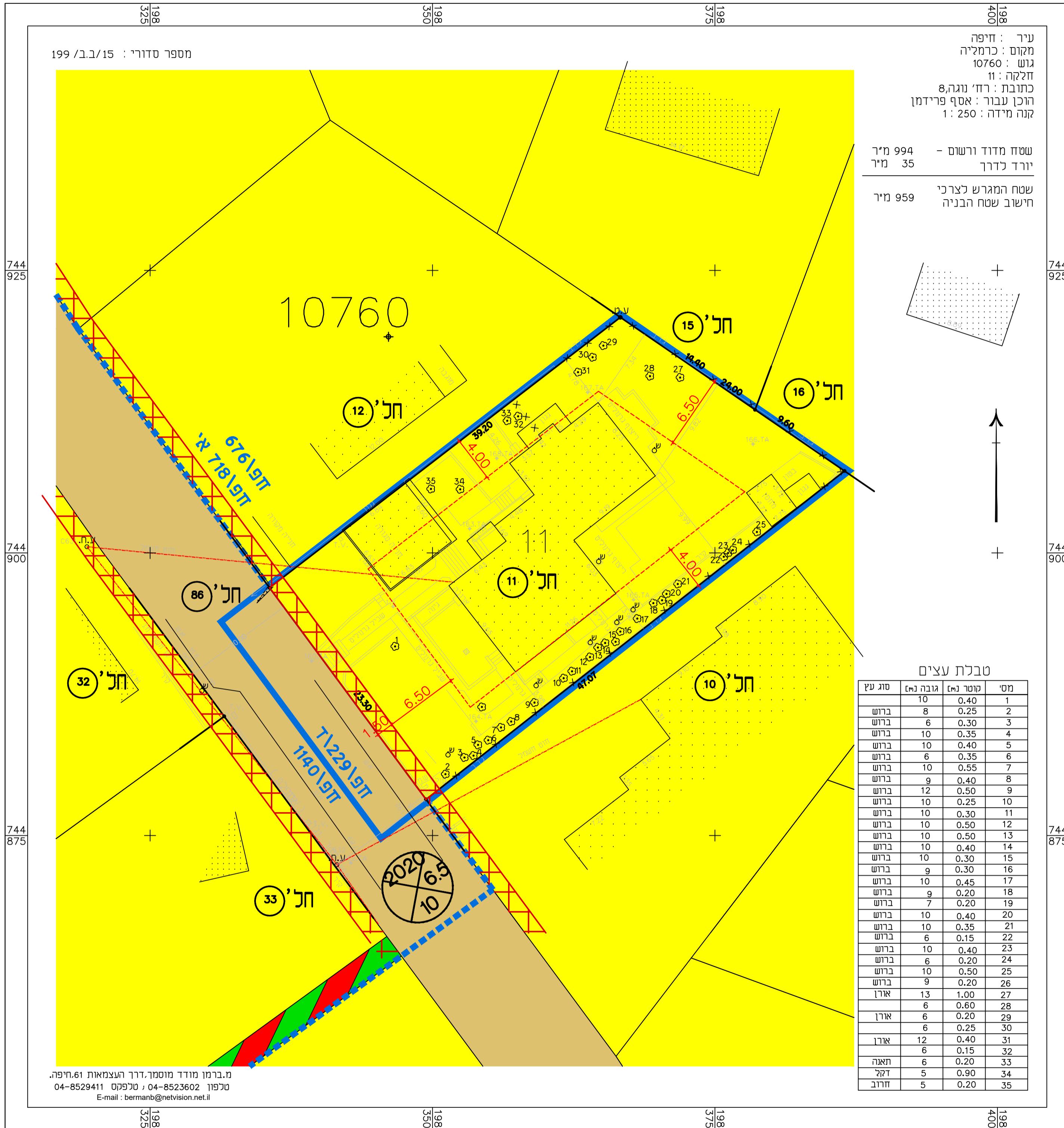

מינהל התכנון
 חוק התכנון והבניה, התשכ"ה - 1965
 מחוז חיפה
 הוועדה המחוזית החליטה ביום: 26/06/2023
 לאשר את התוכנית: 26/03/2024
 תאריך: י"ד הוועדה המחוזית



עיר: חיפה
 מקום: כרמליה
 נוש: 10760
 חלקה: 11
 כתובת: רח' נוגה 8,
 הוכן עבור: אסף פרידמן
 קנה מידה: 1:250

שטח מודד ורשום - 994 מ"ר
 יורד כדרך 35 מ"ר
 שטח המגדש לצרכי חישוב שטח הבניה - 959 מ"ר

טבלת עצים

| סוג עצ | מס' (מס') | מס' (מס') | גובה (מ') | מס' (מס') |
|--------|-----------|-----------|-----------|-----------|
| ברוש | 10 | 0.40 | 1 | |
| ברוש | 8 | 0.25 | 2 | |
| ברוש | 6 | 0.30 | 3 | |
| ברוש | 10 | 0.35 | 4 | |
| ברוש | 10 | 0.40 | 5 | |
| ברוש | 6 | 0.35 | 6 | |
| ברוש | 10 | 0.55 | 7 | |
| ברוש | 9 | 0.40 | 8 | |
| ברוש | 12 | 0.50 | 9 | |
| ברוש | 10 | 0.25 | 10 | |
| ברוש | 10 | 0.30 | 11 | |
| ברוש | 10 | 0.50 | 12 | |
| ברוש | 10 | 0.50 | 13 | |
| ברוש | 10 | 0.40 | 14 | |
| ברוש | 10 | 0.30 | 15 | |
| ברוש | 9 | 0.30 | 16 | |
| ברוש | 10 | 0.45 | 17 | |
| ברוש | 7 | 0.20 | 18 | |
| ברוש | 10 | 0.40 | 19 | |
| ברוש | 10 | 0.40 | 20 | |
| ברוש | 10 | 0.35 | 21 | |
| ברוש | 6 | 0.15 | 22 | |
| ברוש | 10 | 0.40 | 23 | |
| ברוש | 6 | 0.20 | 24 | |
| ברוש | 10 | 0.50 | 25 | |
| ברוש | 9 | 0.20 | 26 | |
| ארון | 13 | 1.00 | 27 | |
| ארון | 6 | 0.60 | 28 | |
| ארון | 6 | 0.20 | 29 | |
| ארון | 6 | 0.25 | 30 | |
| ארון | 12 | 0.40 | 31 | |
| ארון | 6 | 0.15 | 32 | |
| תאנה | 6 | 0.20 | 33 | |
| דלג | 5 | 0.90 | 34 | |
| חרוב | 5 | 0.20 | 35 | |

מקרא: (מצב מאושר)
צפן 1871
 מספר תכנית מאושרת
 גבול תכנית מאושרת
 גבול תכנית
 אזור מגורים א'
 דרך מאושרת
 שביל להולכי רגל
 מספר גוש: 10760
 מספר חלקה: חת' 11
 קו רחוב
 קו בניין
 קו חשמל מתח נמוך
 הרחבת דרך

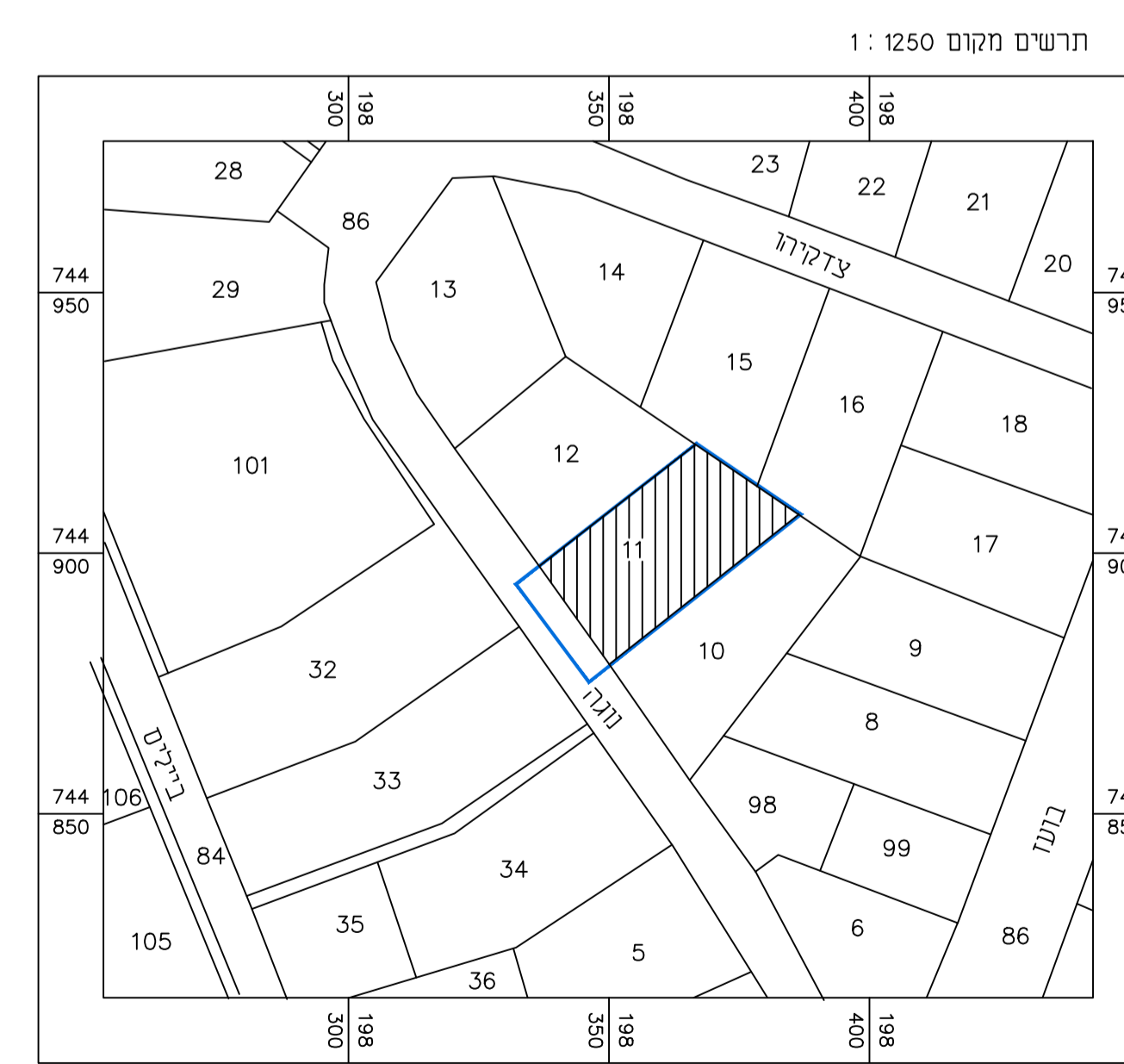

מצב מאושר

נספח לתכנית מס' 304-0909242

תכנית בינוי ברחוב נוגה 8, חיפה

גליון 1 מתוך 1

| | |
|-------------------|------------|
| תחולה | רקע |
| תאריך עריכת הנספח | 22/01/2024 |
| קנ"מ | 1:250 |
| תרשימים נוספים: | |

שמות וזחתימות:

| עורך הנספח | שם: | חתימה: |
|--|-----|--------|
| ארזה מאייר מאייר אדריכלים | שם: | חתימה: |
| הבית בנוגה בע"מ | שם: | חתימה: |
| הבית בנוגה בע"מ | שם: | חתימה: |
| הבית בנוגה בע"מ | שם: | חתימה: |
| מאיר ברמן ב. מ. ברמן מודדים מוסמכים בע"מ | שם: | חתימה: |

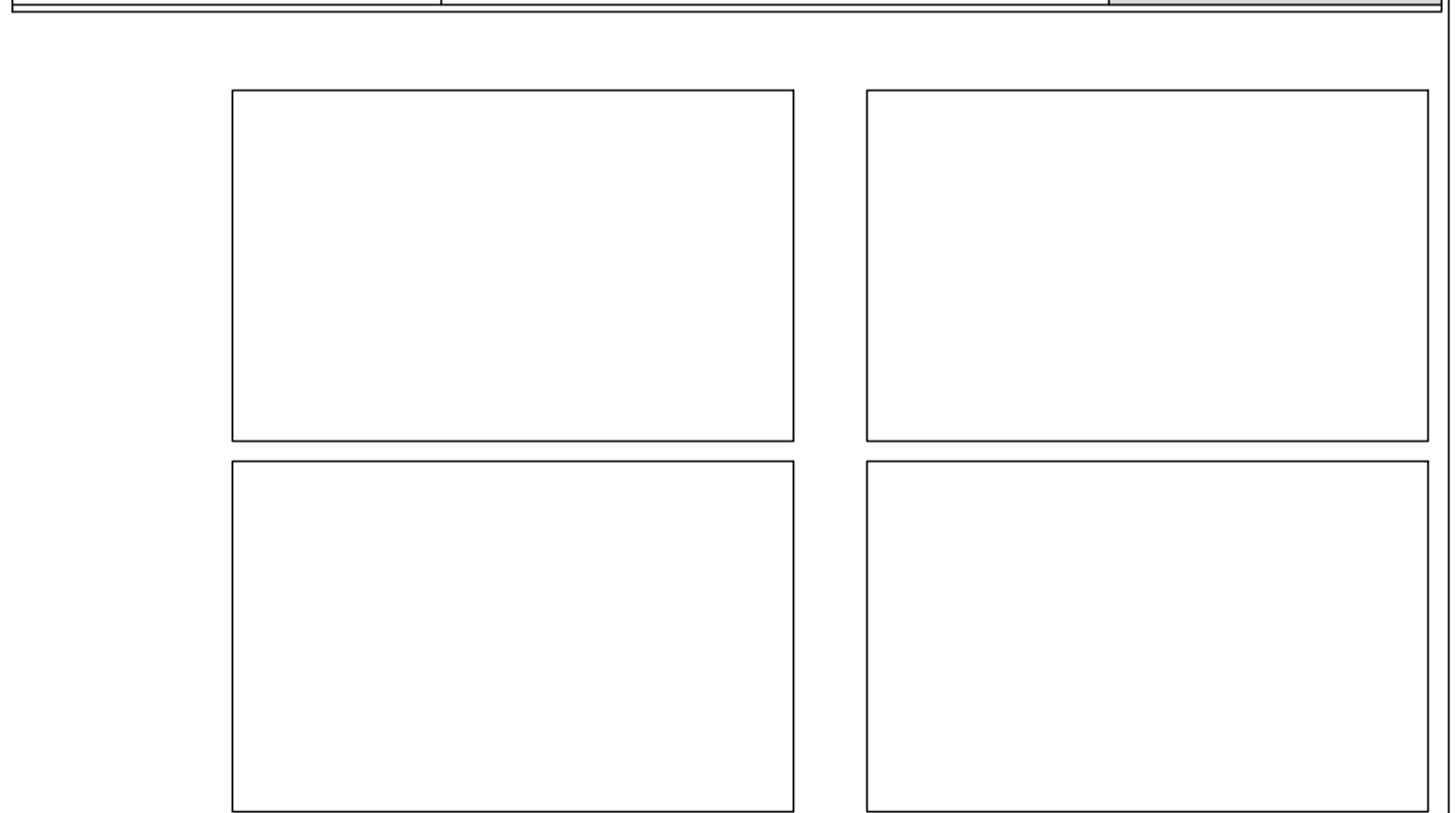

שלב: הפקדה
 מהדורה: 1

מצב מאושר

נוגה 8 קנ"מ 1:250

מ. ברמן מודד מוסמך, דרך העצמאות 61 חיפה.
 טלפון 04-8523602, 04-8529411 טלפקס
 E-mail: bermanb@netvision.net.il