

מקרא

| | |
|------------------|------------|
| גבול התכנית | גוש 1234 |
| גבול גוש ומספרו | 5 |
| גבול חלקה ומספרה | 5 |
| תא שטח ומספרו | 1 |
| מספר הדרך | 2, 3, 4 |
| קווי בנין | 1, 2, 3, 4 |
| רחב הדרך | 1, 2, 3, 4 |

- מגורים
- קו-בנין
- קו בנין
- מידות

אישורים בתכנית מס' 355-1038843

| | |
|---------------------|-------|
| מספר גוש | 10064 |
| מספר חלקה | 41 |
| מספר חלקות | 41 |
| מספר חלקות בשלמותן | 41 |
| מספר חלקות בחלקיותן | |

הריני מצהיר בזאת כי המפה הטופוגרפית/המצבית המהווה רקע לתכנית זו, נערכה על ידי ביום 01/11/2022 והיא הוכנה לפי הוראות נוהל מבא"ת ובהתאם להוראות החוק ולתקנות המודדים שבתוקף. דיוק הקו הכחול והקדסטר: קו כחול (בלבד) ברמה אנליטית

| | |
|------------|-----------|
| 583 | בני שפירא |
| מספר רישון | שם המודד |
| תאריך | חתימה |

חוק התכנון והבניה, התשכ"ה - 1965
תכנית מתאר מקומית
מס' 355-1038843

מכ/מק/ 1025 - הסדרת בניה רחוב
סביון 30 רכסים

תשריט מצב מוצע גיליון 1 מתוך 1

| | |
|------------------|--------------|
| מחוז | חיפה |
| מרחב תכנון מקומי | מורדות הכרמל |
| רשות מקומית | רכסים |
| ישוב | רכסים |

תכנית בסמכות מקומית
איחוד וחלוקה **ללא איחוד וחלוקה**
היתרים או הרשאות תכנית שמכוחה ניתן להוציא היתרים או הרשאות

מונה תדפיס התשריט 12
מועד הפקה 11/07/2023
שטח התכנית 0.549 דונם קנה מידה 1:250

שמות*

| | |
|------------|-------------------------|
| מגיש תכנית | רחמים בן ששון תאגיד: |
| מגיש תכנית | תמר ברכה בן ששון תאגיד: |
| עורך ראשי | אלה טרנטברג תאגיד: |

טבלת גושים וחלקות*

| מספר גוש | מספר חלקה/כל הגוש | מספר חלקות בשלמותן | מספר חלקות בחלקיותן |
|----------|-------------------|--------------------|---------------------|
| 10064 | 41 | 41 | |

תרשים התמצאות - קנ"מ 1:1250

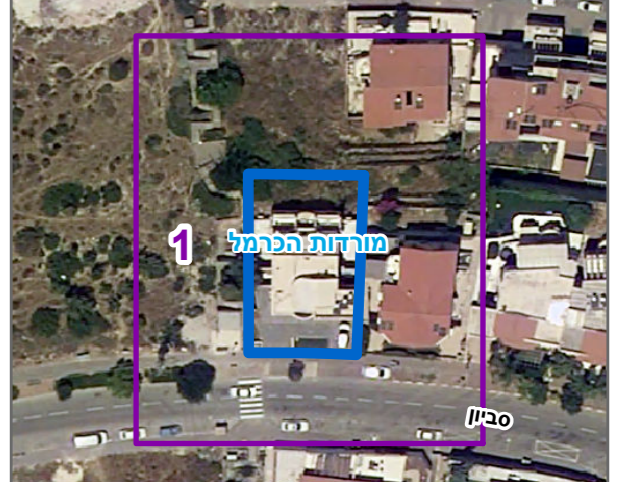

שנת צילום אוויר: 2019