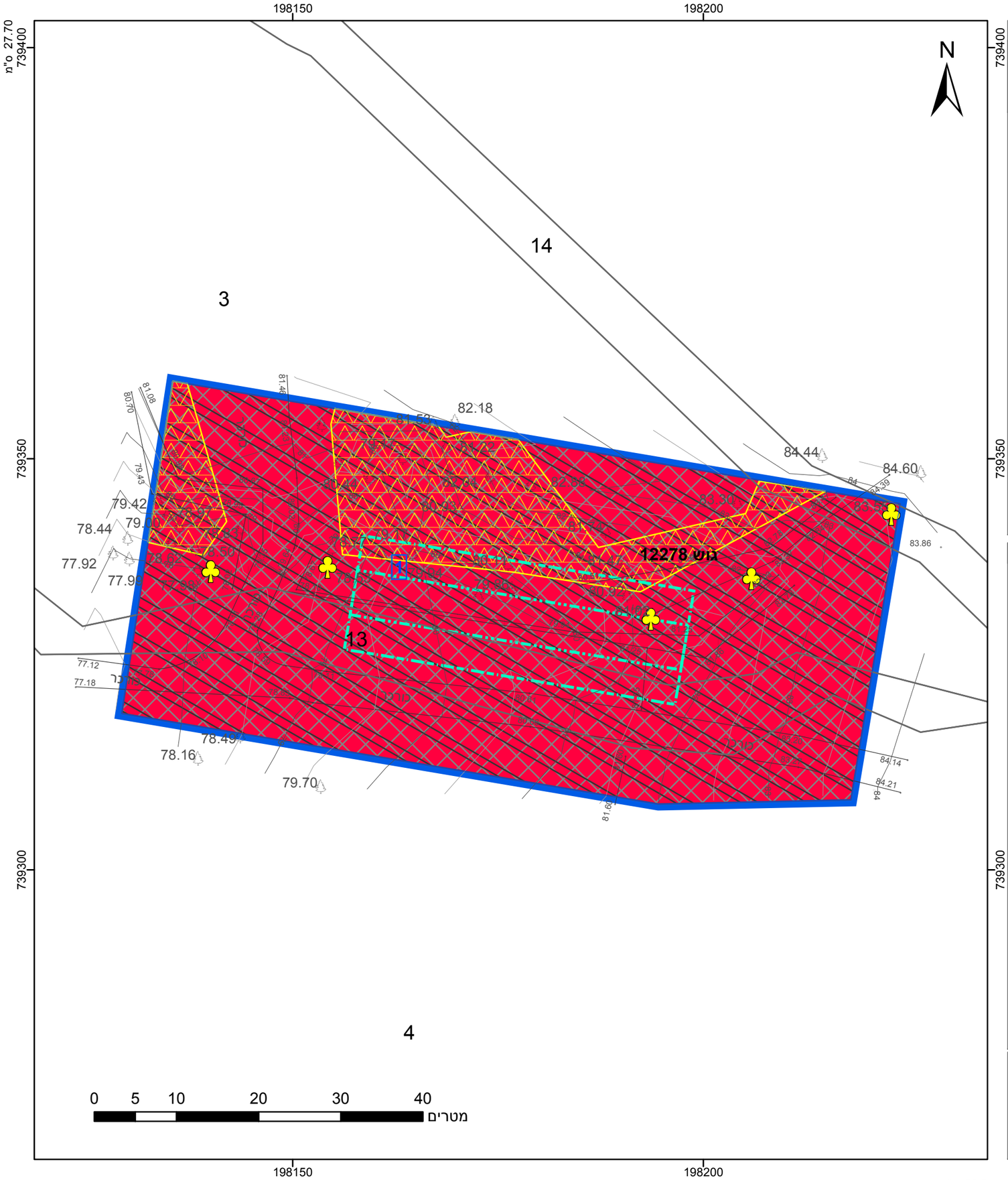

מקרא

גבול התכנית

גוש 1234 גבול גוש ומספרו

5 גבול חלקה ומספרה

1 תא שטח ומספרו

מספר הדרך / קווי בנין / רוחב הדרך

חניון

חורשה לכריתה

הנחיות מיוחדות

קו בנין עילי

קו בנין תחתי/תת קרקעי

עץ/עצים לכריתה

אישורים בתכנית מס' 355-1064286

מינהל התכנון

התכנון והבניה, התשכ"ה - 1965

מחוז חיפה

ועדה המחוזית החליטה ביום :

01/03/2023

הריני מצהיר בזאת כי המפה הטופוגרפית/המצבית המהווה רקע לתכנית זו, נערכה על-יד"י ביום 25/01/2022 והיא הוכנה לפי הוראות נוהל מבא"ת בהתאם להוראות החוק ולתקנות המוודים שבתוקף. דיוק הקו הכחול והקדסטר: מדידה אנליטית מלאה ברמת תצ"ר

רמזי קעואר — שם המודד

883 — מספר רשיון

חתימה — תאריך

חוק התכנון והבניה, התשכ"ה - 1965

תכנית מתאר מקומית

מס' 355-1064286

מכ/861/א' תוספת זכויות למתקני תשתית

תשריט מצב מוצע	גיליון 1 מתוך 1
מחוז	חיפה
מרחב תכנון מקומי	מורדות הכרמל
רשות מקומית	טירת כרמל
ישוב	
תכנית בסמכות	מחוזית
איחוד וחלוקה	ללא איחוד וחלוקה
היתרים או הרשאות	תכנית שמכוחה ניתן להוציא היתרים או הרשאות
מונה תדפיס התשריט	12
מועד הפקה	03/04/2023 07:48
שטח התכנית	3.604 דונם קנה מידה 1:500

שמות*

מגיש תכנית	חברה/תאגיד ממשלתי, למים וביוב תאגיד אזורי תאגיד: תאגיד מעינות החוף
עורך ראשי	דרורית לוי תאגיד: איתן רונאל - דרורית לוי אדריכל
יזם	איגוד ערים, למים וביוב תאגיד אזורי תאגיד: תאגיד מעינות החוף

טבלת גושים וחלקות*

מספר גוש	חלק/ כל הגוש	מספרי חלקות בשלמותן	מספרי חלקות בחלקיותן
12278	חלק		1, 3-4, 13-14

* הרשימה המלאה מפורטת בהוראות התכנית / בהודעה שפורסמה בעיתונות וברשומות

תרשים התמצאות - קנ"מ 1:2500

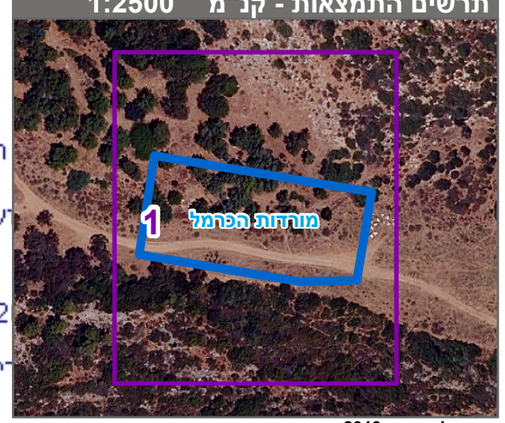

שנת צילום אויר: 2019