



מקרא

מגורים, מסחר ומבנים ומוסדות ציבור

קו-בנין

חזית מסחרית

מידות

1:250 קנה מידה

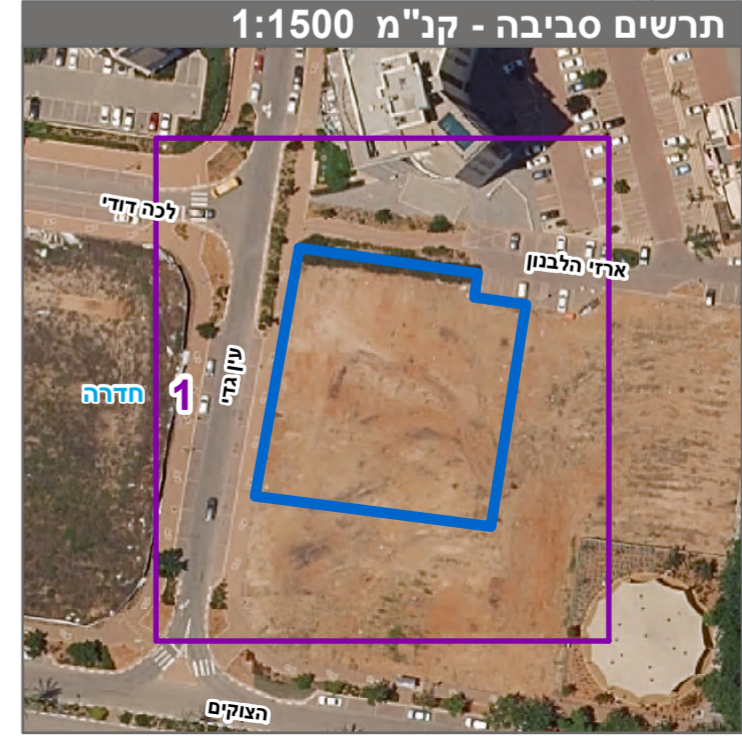
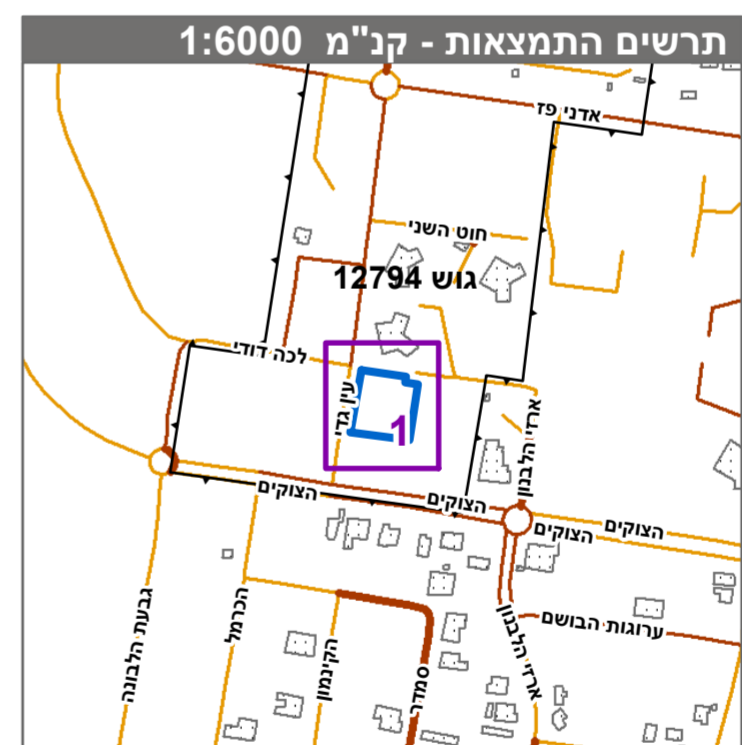

חוק התכנון והבניה, התשכ"ה - 1965
תכנית מתאר מקומית

מס' 302-1032952

חדרה עין הים

תשרי מצב מוצע גיליון 1 מתוך 1

מחוז	חיפה
מרחב תכנון מקומי	חדרה
רשות מקומית	חדרה
ישוב	
תכנית בסמכות	מחוזית
איחוד וחלוקה	ללא איחוד וחלוקה
היתרים או הרשאות	תכנית שמטוחה ניתן להוציא היתרים או הרשאות
מונה תדפיס התשריט	13
מועד הפקה	21/02/2024
שטח התכנית	2.275 דונם קנה מידה

אישורים בתכנית מס' 302-1032952

מינהל התכנון
חוק התכנון והבניה, התשכ"ה - 1965
מחוז חיפה
הוועדה המחוזית החליטה ביום:
04/12/2023
לאשר את התוכנית
13/03/2024
תאריך י"ר הוועדה המחוזית

שמות*

מגיש התכנית	תאגיד: צמרת בני חדרה בע"מ
עורך ראשי	סילבי גור תאגיד: גיורא גור ושות' אדריכלים בע"מ
יזם	תאגיד: צמרת בני חדרה בע"מ

טבלת גושים וחלקות*

מספר גוש	כל הגוש	מספר חלקות בשלמותן	מספר חלקות בחלקיתן
12794	חלק	28	

* הרשימה המלאה מפורטת בהוראות התכנית / בהודעה שפורסמה בעיתון ובירושמות הרגי מצהיר בזאת כי המפה הטופוגרפית/המצבית/המחווה רקע לתכנית זו, נערכה על ידי ביום 1.02.2023 והיא הוכנה לפי הוראות טוהל מבל"ת ובהתאם להוראות החוק ולתקנות הממדדים שבתוקף. דיוק הקו הכחול והקדסטר:מדידה אנליטית מלאה ברמת תצ"ר

ירחצאל גולדשמיט 661 מספר רישיון חתימה תאריך שם המודד