חוק התכנון והבניה, התשכ"ה - 1965

תכנית מתאר מקומית

מס' 354-1145986

אלביאן - מבנה מגורים, מסחר

תשריט מצב מוצע	גיליון 1 מתוך 1
מחוז	חיפה
מרחב תכנון מקומי	עירון
רשות מקומית	ג'ת
ישוב	ג'ת
תכנית בסמכות	מחוזית
איחוד וחלוקה	ללא איחוד וחלוקה
היתרים או הרשאות	תכנית שמכוחה ניתן להוציא היתרים או הרשאות
מונה תדפיס התשריט	8
מועד הפקה	17/02/2024 17:06
שטח התכנית	1.153 דונם קנה מידה 1:250

אישורים בתכנית מס' 354-1145986

מינהל התכנון

חוק התכנון והבניה, התשכ"ה - 1965

מחוז חיפה

הוועדה המחוזית החליטה ביום :

08/01/2024

לאשר את התוכנית

18/03/2024

שמות*

מגיש התכנית	תאגיד: טאהא ג'סאר ושותפיו בע"מ
עורך ראשי	זיאד קעדאן תאגיד: זיאד קעדאן
יזם	תאגיד: טאהא ג'סאר ושותפיו בע"מ

טבלת גושים וחלקות*

מספר גוש	חלק/ כל הגוש	מספרי חלקות בשלמות	מספרי חלקות בחלקיות
8841	חלק	311	

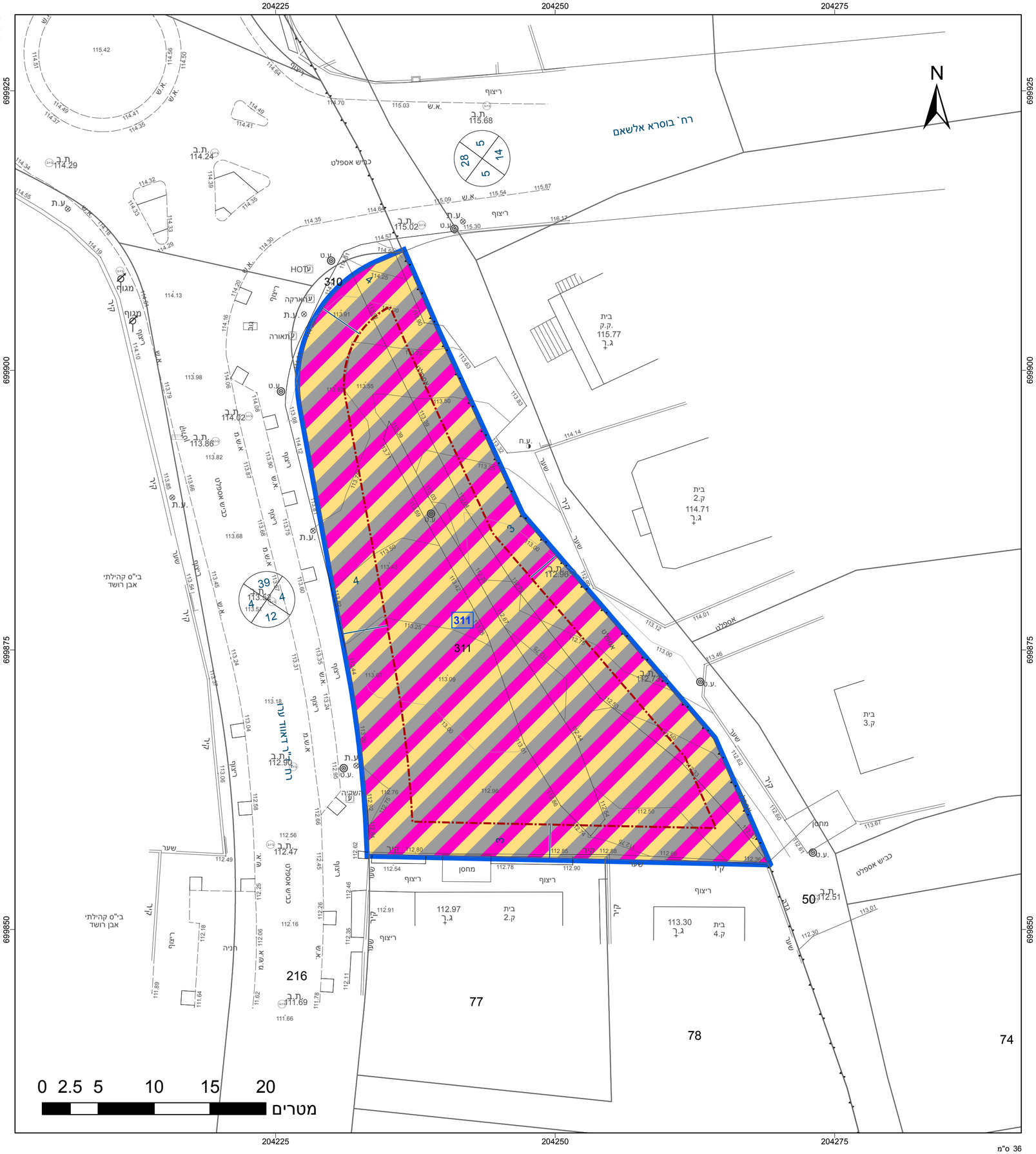

מקרא

- מגורים, מסחר ותעסוקה
- קו-בנין
- מידות

תרשים התמצאות - קנ"מ 1:6000

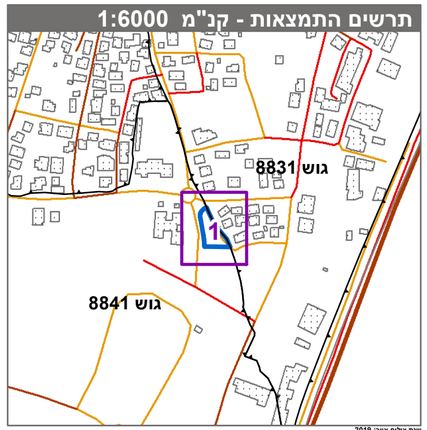

עדכון אחרון: 2019

תרשים סביבה - קנ"מ 1:1500

* הרשימה המלאה מפורטת בהוראות התכנית / בהודעה שפורסמה בעיתונות וברשומות

הריני מצהיר בזאת כי המפה הטופוגרפית/המצבית המהווה רקע לתכנית זו, נערכה על ידי ביום 20.06.2023 והיא הוכנה לפי הוראות נוהל מבא"ת ובהתאם להוראות החוק ולתקנות המודדים שבתוקף. דיוק הקו הכחול והקדסטר:קו כחול (בלבד) ברמה אנליטית

שם המודד	מספר רשיון	חתימה	תאריך
זיאד קעדאן	562		