

מקרא

גבול התכנית: 1 גוש 1234
 תא שטח ומספרו: 1 גבול גוש ומספרו: 5
 מספר הדרך: 1 גבול חלקה ומספרה: 5
 קווי בנין: 2 3 4
 רחב הדרך: 3 4

מגורים ד:
 זיקת הנאה למעבר רגלי:
 מבנה להריסה:
 קו-בנין:
 מידות:
 עץ/עצים לכריתה:

אישורים בתכנית מס' 302-1048933

מינהל התכנון
 התכנון והבניה, התשכ"ה - 1965
 מחוז חיפה
 עדה המחוזית החליטה ביום: 26/10/2022

הי"ב מצהיר בזאת כי המפה הטופוגרפית/המצבית המהווה רקע לתכנית זו, נערכה על ידי ביום 08-08-2023. זהו הוכנה לפי הוראות נוהל מב"ת בת"מס להוראות החוק ולתקנות המודדים שבתוקף. דיוק הקו הכחול והקדסטר: מדידה אנליטית מלאה ברמת תצ"ר ירחמיאל גולדשמיט שם המודד: 661 מספר רישיון תאריך: חתימה

חוק התכנון והבניה, התשכ"ה - 1965
 תכנית מתאר מקומית
מס' 302-1048933

תוספת זכויות יח"ד בגוש 10036 חלקה 169 בחדרה

תשריט מצב מוצע גיליון 1 מתוך 1	
מחוז	חיפה
מרחב תכנון מקומי	חדרה
רשות מקומית	חדרה
ישוב	חדרה
תכנית בסמכות	מחוזית
איחוד וחלוקה	ללא איחוד וחלוקה
היתרים או הרשאות	תכנית שמכוחה ניתן להוציא היתרים או הרשאות
מונה תדפיס התשריט	8
מועד הפקה	04/09/2023
שטח התכנית	0.753 דונם קנה מידה 1:500

שמות*

מגיש תכנית	יצחק דדוש תאגיד
מגיש תכנית	האגיד: רם לי בניה ופיתוח בע"מ שלימי ממן
עורך ראשי	האגיד: ממן שלומי אדריכלות בע"מ

טבלת גושים וחלקות*

מספר גוש	מספר חלקה / כל הגוש	מספרי חלקות בשלמותן	מספרי חלקות בחלקיותן
10036	חלק	169	169

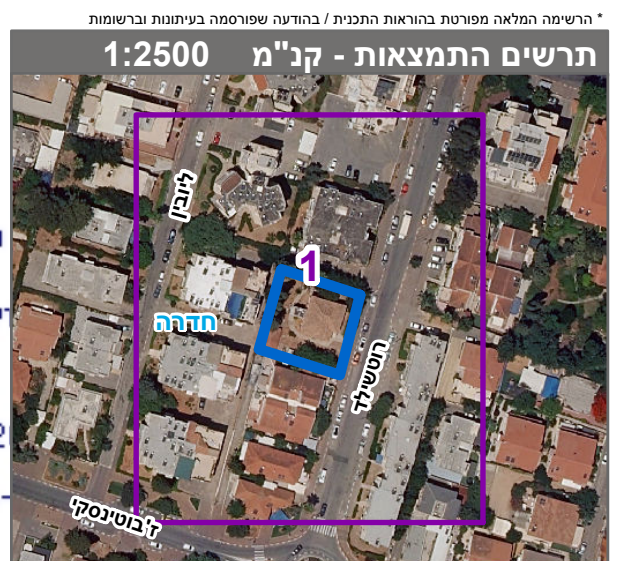

שנת צילום אוויר: 2019