

**מקרא**

תא שטח ומספרו: 1  
 מספר הדרך: 2, 3, 4  
 קווי בנין: 2, 3  
 רחב הדרך: 3

גבול התכנית: 1234 גוש ומספרו  
 גבול גוש ומספרו: 5  
 גבול חלקה ומספרה: 5

מגורים ב:

קו-בנין:

מידות:

**אישורים בתכנית מס' 302-1169226**

מספר גוש	מספר חלקה	מספר חלקות	מספר חלקות
10060	21	כל חלקה	21

הריני מצהיר בזאת כי המפה הטופוגרפית/המצבית המהווה רקע לתכנית זו, נערכה על ידי ביום 13/10/22 והיא הוכנה לפי הוראות נוהל מב"ת ובהתאם להוראות החוק ולתקנות המודדים שבתוקף. דיוק הקו הכחול והקדסטר: מדידה אנליטית מלאה ברמת תצ"ר

ירחמיאל גולדשמיט  
 שם המודד

661  
 מספר רישון

תאריך

חתימה

חוק התכנון והבניה, התשכ"ה - 1965  
 תכנית מתאר מקומית  
**מס' 302-1169226**

**שינוי הוראות בניה ברח' וילנסקי  
 בחדרה גוש 10060 חלקה 21**

**תשריט מצב מוצע** גיליון 1 מתוך 1

מחוז	חיה
מרחב תכנון מקומי	חדרה
רשות מקומית	חדרה
ישוב	חדרה

**תכנית בסמכות** מקומית  
**איחוד וחלוקה** ללא איחוד וחלוקה  
**היתרים או הרשאות** תכנית שמכוחה ניתן להוציא היתרים או הרשאות

מונה תדפיס התשריט: 3  
 מועד הפקה: 13/02/2024  
 שטח התכנית: 0.574 דונם קנה מידה: 1:250

**שמות\***

מגיש תכנית	ילנה קלימון תאגיד
מגיש תכנית	ארקדי פוגרביצקי תאגיד
מגיש תכנית	אדה רזבוזוב תאגיד
מגיש תכנית	ניקי רזבוזוב תאגיד
עורך ראשי	מיכאל דוידוב תאגיד
יזם	ילנה קלימון תאגיד

**טבלת גושים וחלקות\***

מספר גוש	מספר חלקה	מספר חלקות	מספר חלקות
10060	21	כל חלקה	21

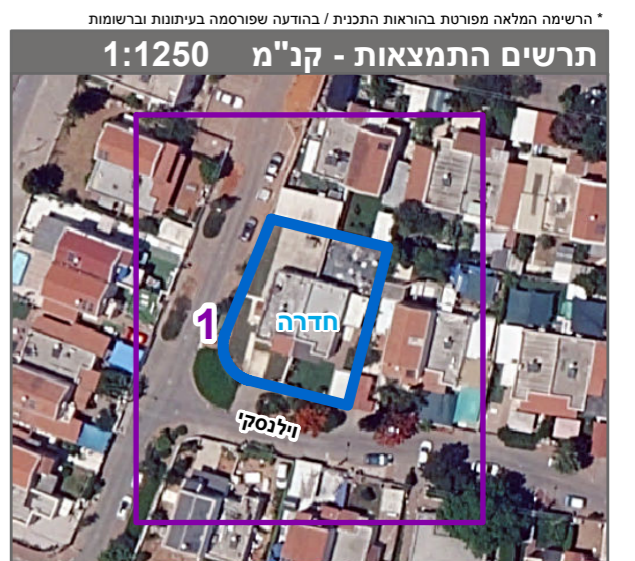

שנת צילום אוויר: 2019