חוק התכנון והבניה, התשכ"ה - 1965
תכנית מתאר מקומית

מס' 354-1307909

הגדלת אחוזי בניה בגוש 20452 חלקה 159

תשריט מצב מוצע	גיליון 1 מתוך 1
מחוז	חיפה
מרחב תכנון מקומי	עירון
רשות מקומית	אום אל-פחם
ישוב	אום אל-פחם
תכנית בסמכות	מקומית
איחוד וחלוקה	ללא איחוד וחלוקה
היתרים או הרשאות	תכנית שמכוחה ניתן להוציא היתרים או הרשאות
מונה תדפיס התשריט	7
מועד הפקה	24/06/2024 15:42
שטח התכנית	0.581 דונם קנה מידה 1:250

שמות*

מגיש תכנית	אלהאם מחאמיד תאגיד:
מגיש תכנית	ריאד מחאמיד תאגיד:
עורך ראשי	פארוק מחאמיד תאגיד: מעמאר אדריכלים .
יזם	אלהאם מחאמיד תאגיד:
יזם	ריאד מחאמיד תאגיד:

טבלת גושים וחלקות*

מספר גוש	חלק/ כל הגוש	מספרי חלקות בשלמותן	מספרי חלקות בחלקיותן
20452	חלק	159	201

* הרשימה המלאה מפורטת בהוראות התכנית / בהודעה שפורסמה בעיתונות וברשומות

תרשים התמצאות - קנ"מ 1:250

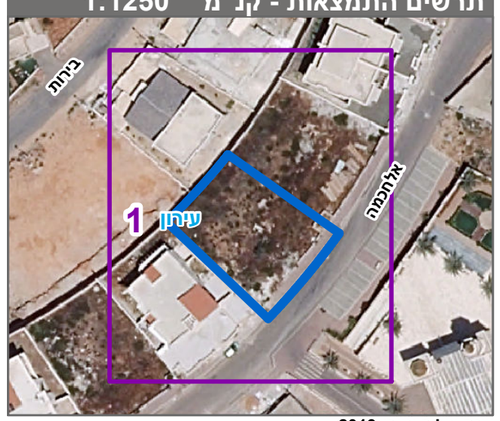

שנת צילום אויר: 2019

מספר תכנית: 354-1307909, מספר גירסת תשריט: 7

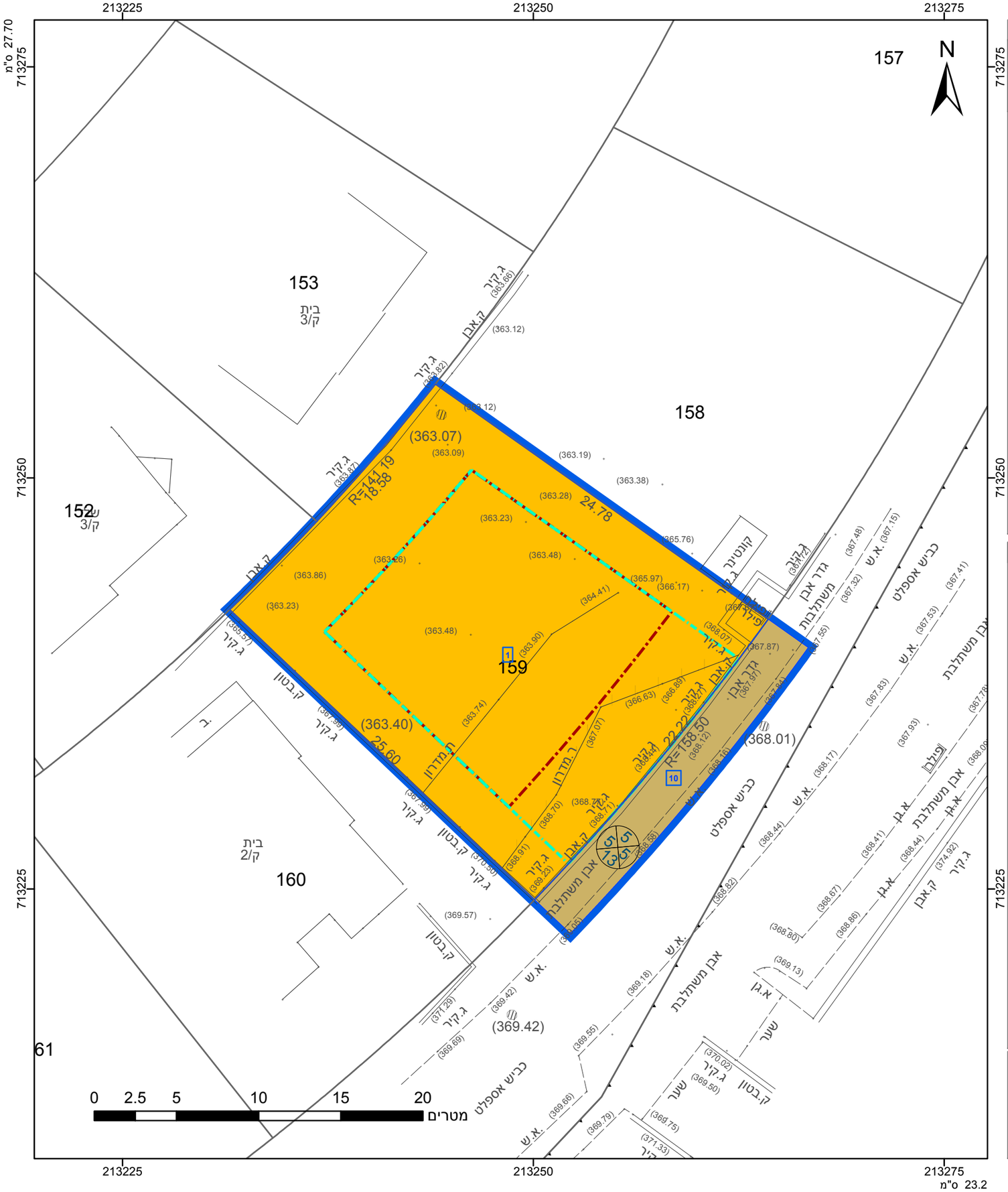

מקרא

- גבול התכנית
- גוש 1234 גבול גוש ומספרו
- 5 גבול חלקה ומספרה
- 1 תא שטח ומספרו
- מספר הדרך / קווי בנין / רוחב הדרך
- מגורים ב
- דרך מאושרת
- קו-בנין
- קו בנין תחתי/תת קרקעי

אישורים בתכנית מס' 354-1307909

הריני מצהיר בזאת כי המפה הטופוגרפית/המצבית המהווה רקע לתכנית זו, נערכה על ידי ביום 20.12.2023 והיא הוכנה לפי הוראות נוהל מבא"ת ובהתאם להוראות החוק ולתקנות המודדים שבתוקף. דיוק הקו הכחול והקדסטר: מדידה אנליטית מלאה ברמת תצ"ר

אום אל פחם	1285
שם המודד	מספר רשיון
חתימה	תאריך