מרחב תכנון מקומי מטה יהודה
תכנית מפורטת מס'

אתר לאומי גבעת הקרב
של הל"ה

מחוז: ירושלים

מועצה איזורית מטה יהודה

יזם התכנית: מינהל התכנון, משרד הפנים ירושלים

שטח התכנית: כ-312 דונם

בעל הקרקע: מינהל מקרקעי ישראל

גוש 29973	גוש 34303
חלק מחלקה 1	חלק מחלקה 2

מקרא:

- גבול התכנית
- שטח האתר הלאומי
- אזור חקלאי א'
- דרך גישה קיימת
- דרך גישה מאושרת (לפי מר. 200)
- אנדרטאות ואזורים לשימור
- גבול גוש

חתימות:

- מגיש התכנית
- יזם התכנית
- בעל הקרקע
- תא"ל

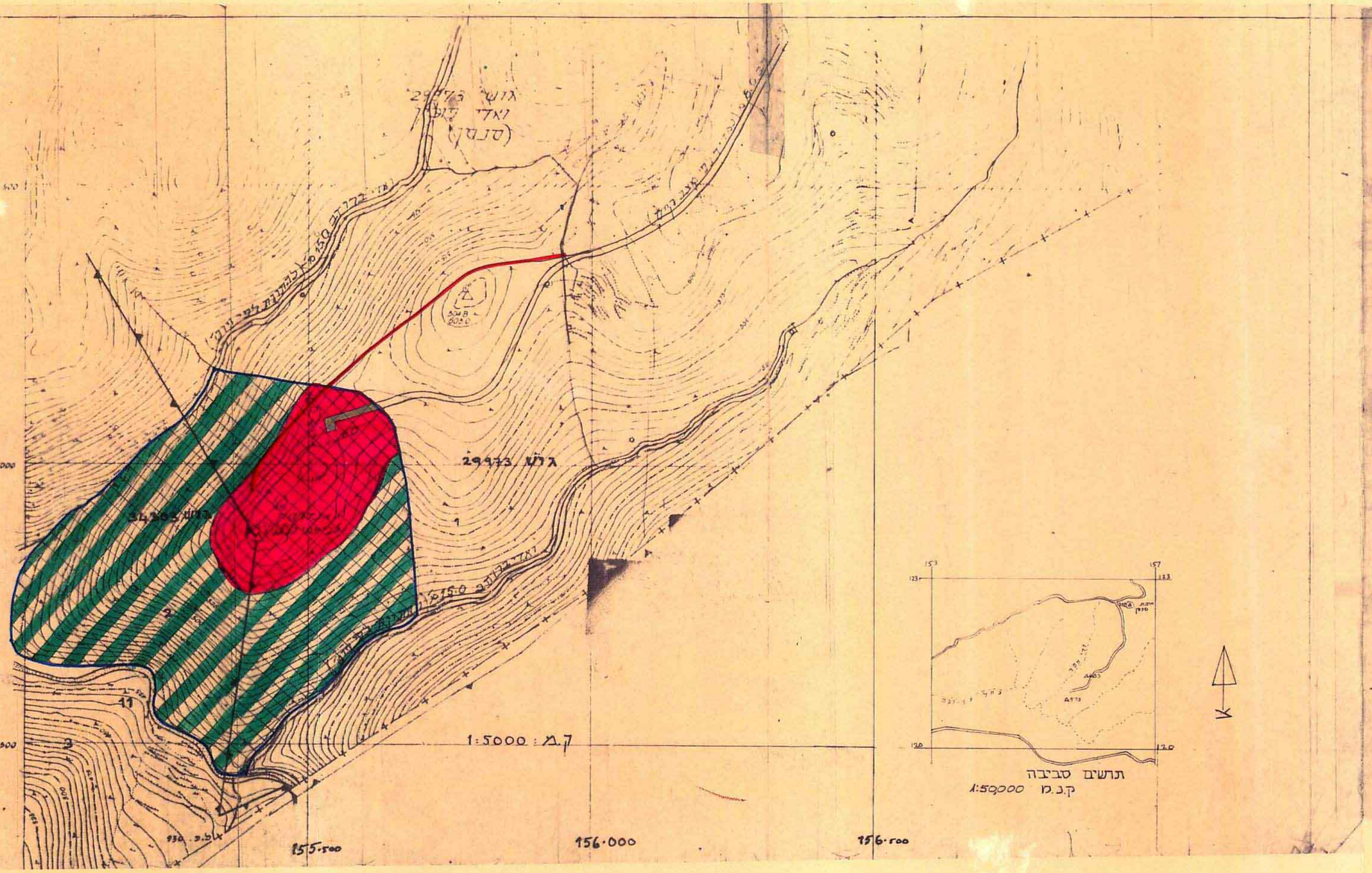

הוגדרה תכנית מס. [illegible]
הוועדה המחוזית לתכנון ולבניה החליטה
ביום 1.3.88 להפקיד את התכנית.
יו"ר הועדה המחוזית

משרד הפנים מחוז ירושלים
אתר לאומי
[illegible]
[illegible]
26/1/88

משרד הפנים מחוז ירושלים
חוק התכנון והבניה תשכ"ה—1965
אישור תכנית מס. [illegible]
הועדה המחוזית לתכנון ולבניה החליטה
ביום 10.8.94 לאשר את התכנית.
יו"ר הועדה המחוזית