

מחוז הדרום
מרחב תכנון מקומי קרית גת

תכנית מפורטת מס' _____ רובע המלאכה
שינוי מס' _____ לתכנית מפורטת מס' 2/104/03/9 (ד/292/11)

התעדה והמילוח לתכנית
1.8.85

מחוז : הדרום
נפה : אשקלון
מקום : קרית גת
גוש : 1908 (ארע)
חלקה : 41
שטח התכנית : 0.954 ד'

היוזם : המשוק המרכזי קרית-גת
בעל הקרקע : מנהל מקרקעי ישראל
המחכנן : בני-קרן-אדריכל, שד לכיש 7 קרית-גת

תתימות:

בעל הקרקע:

היוזם:
ציוד וכלים
אחים דהאן

המחכנן:

בני-קרן-אדריכל
שד לכיש 7 קרית-גת

חוק המכון והגות תשכ"ה - 1965
נעזר בתקנות לתכנון ובנין
תתימות
התעדה והמילוח לתכנית מס' 2/104/03/9
1.8.85
מס' 85.983
מס' 14.8
מס' 14.8

אישורים:

הועדה המקומית:	הועדה המחוזית:
בעל הקרקע:	

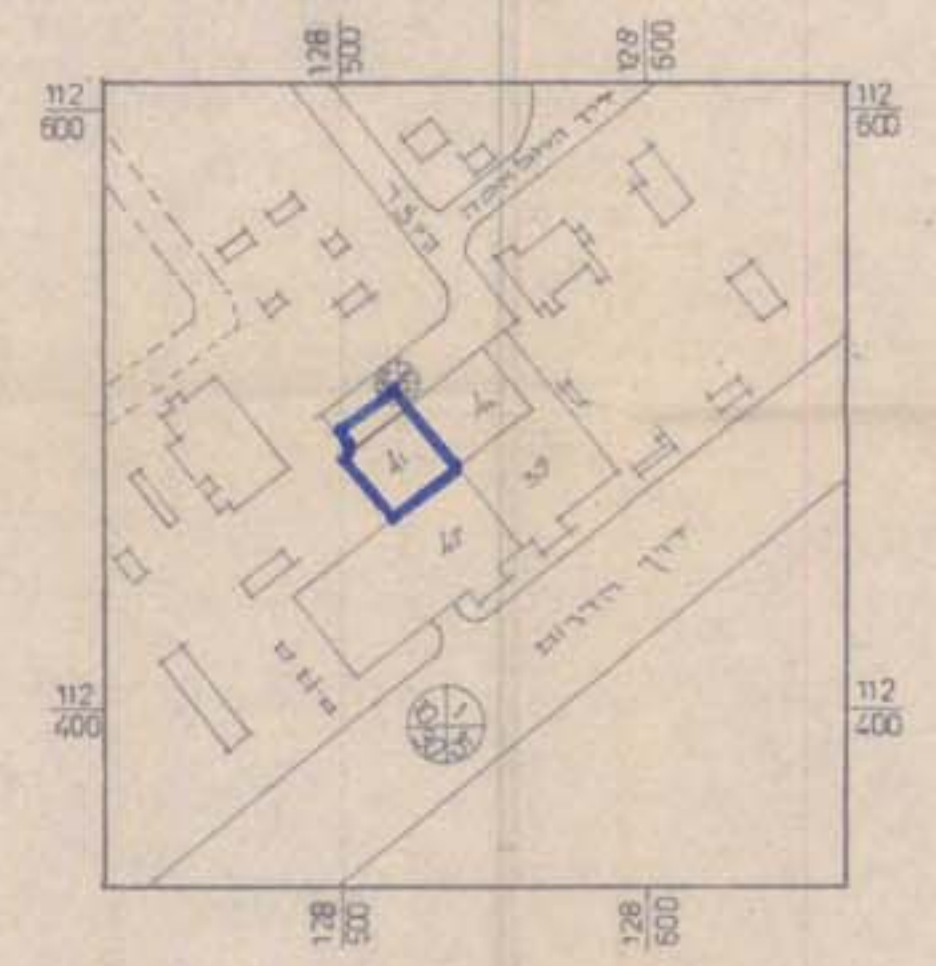

תרשים הסביבה 1:2500

מקרא:



טבלת שטחים:

יעוד השטח	שטח	%
מלאכה ותעשייה	0.756	79.2
דרך	0.198	20.8
שטח ציבורי פתוח	0.198	20.8
סה"כ	0.954 ד'	100

משרד המונים

חוק התכנון והבניה תשנ"ה - 1965
מחוז הדרום
מרחב תכנון מקומי קרית-גת
מרחב תכנון מס' 2/104/03/9
תעודת התכנון מס' 311
מס' 30.184
תאריך תחילת התכנון: 1.8.85
מס' 14.8

תכנית מס' 2/104/03/9
תאריך תחילת התכנון: 1.8.85
מס' 30.184
מס' 14.8

משרד המונים

חוק התכנון והבניה תשנ"ה - 1965
מחוז הדרום
מרחב תכנון מקומי קרית-גת
מרחב תכנון מס' 2/104/03/9
תעודת התכנון מס' 311
מס' 30.184
תאריך תחילת התכנון: 1.8.85
מס' 14.8

תכנית מס' 2/104/03/9
תאריך תחילת התכנון: 1.8.85
מס' 30.184
מס' 14.8

תכנית 1:250

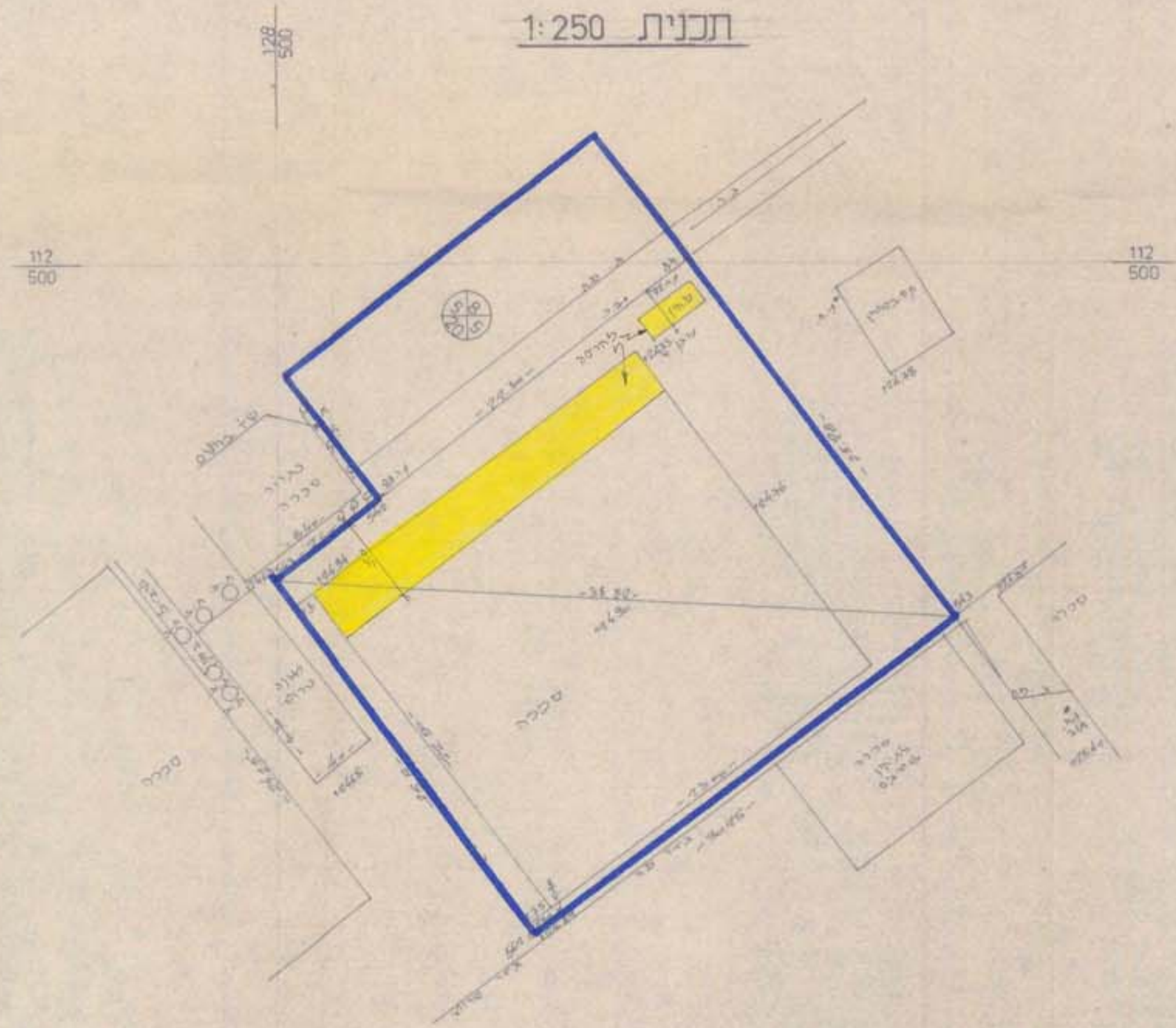

הערות:
1. הגבולות מבוססים על ת.צ.ד.
גוש 1908 ארצי בקלפי = 1:250
2. הגבולות מבוססים על 84.39
שגיאה 1:250
3. תוספת גבהים במקור 14.11.84