

מרחב תכנון מקומי מטה יהודה

תכנית מס' חי/541

שינוי לתכנית מתאר מקומית מס' חי/200

ק.ת. 1:2500

שטח התכנית 4920 מ"ר
 גוש 4320
 חלקי חלקות 64, 39, 18, 16, 10, 9, 8
 תאריך: 22.11.85
 חתום: [Signature]

בעל הקרקע: מנזר לטרון
 מגיש התכנית: פז-חברה לנפט בע"מ
 המתכנן: קלמן כץ אדריכלים בע"מ
 מקדונלד 12 ר"ג טל. 03-735113

מקרא:

- גבול התכנית
- דרך קיימת
- דרך חדשה
- אזור חקלאי א'
- שטח לתחנת תדלק
- חתימות:
- בעל הקרקע: [Signature]
- מגיש התכנית: פז-חברה לנפט בע"מ
- המתכנן: ק. כץ אדריכלים ומתכנני ערים ורחוב סלונגור 22, דת-11

משרד הפנים מחוז ירושלים
 תוק התכנון והגנה השכיח - 1965
אשר התכנית
 תועדה המחוזית לתכנון ולבניה
 תאריך: 22.11.85
 חתום: [Signature]

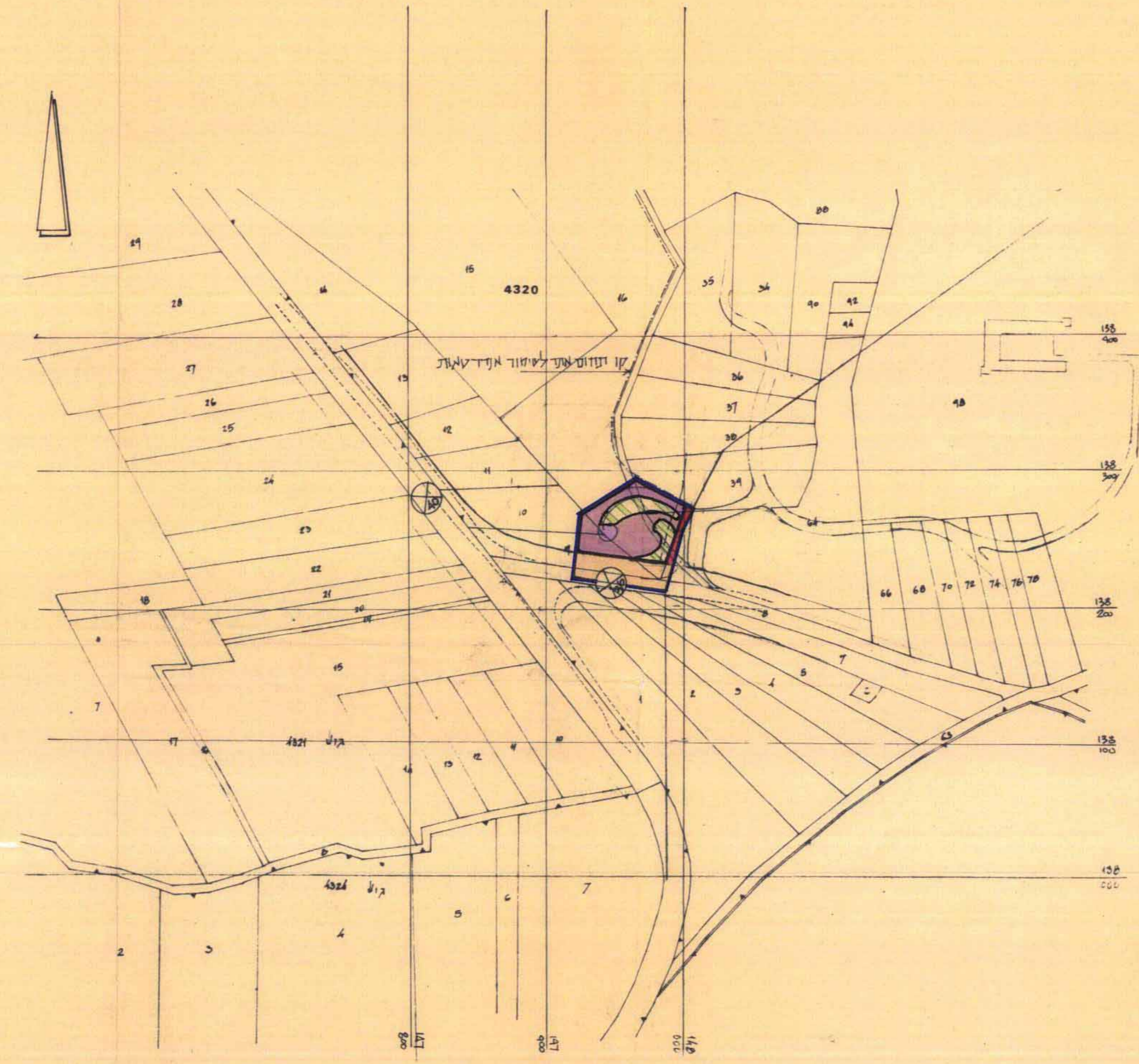

מצב חדש ק.ת. 1:2500

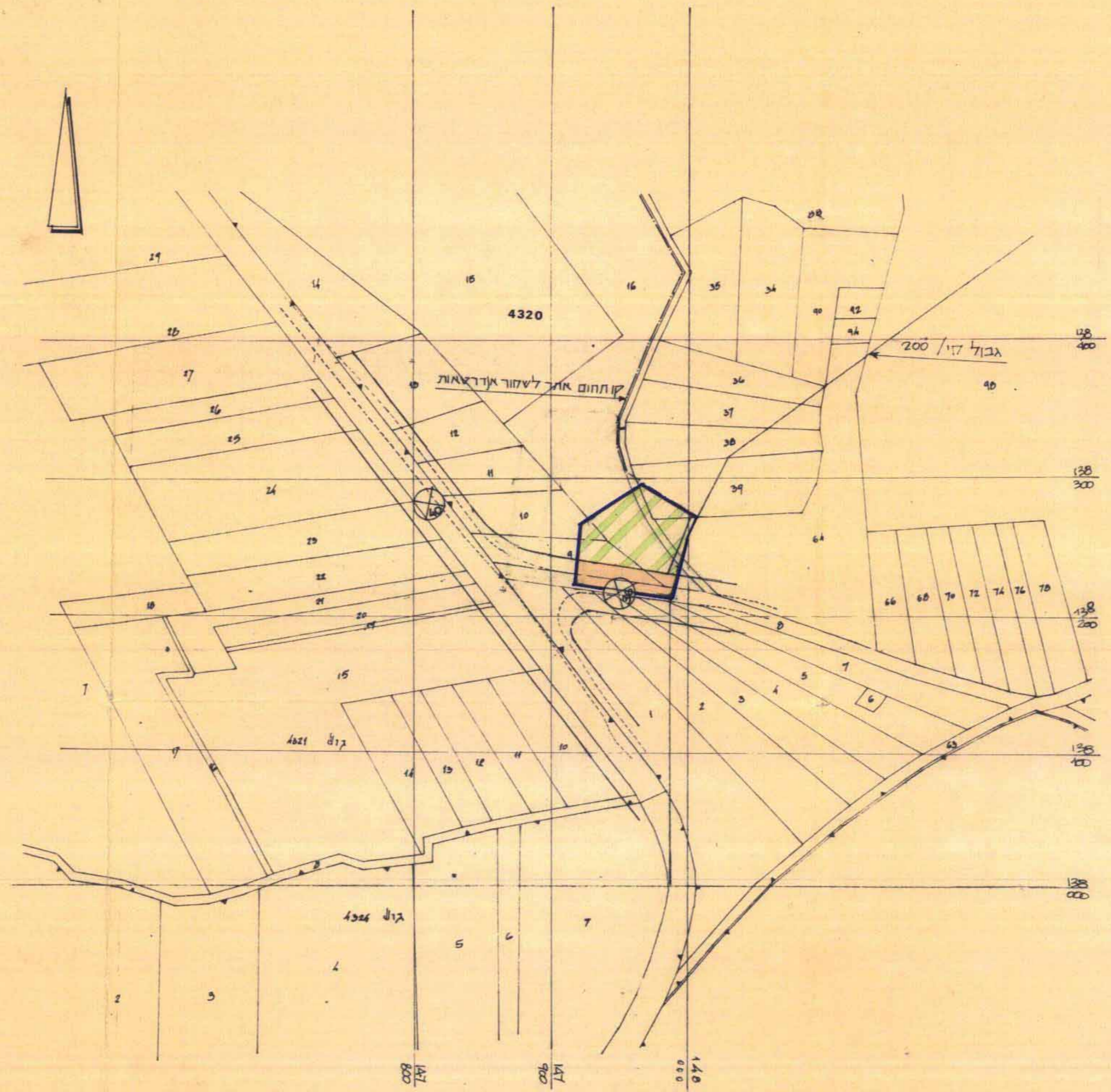

מצב קיים ק.ת. 1:2500

טבלת שטחים

יגוד	שטח	אחוז
דרכים	1470	29.88%
תחנת דלק	2500	50.81%
אזור חקלאי	950	19.31%
סה"כ	4920	100%

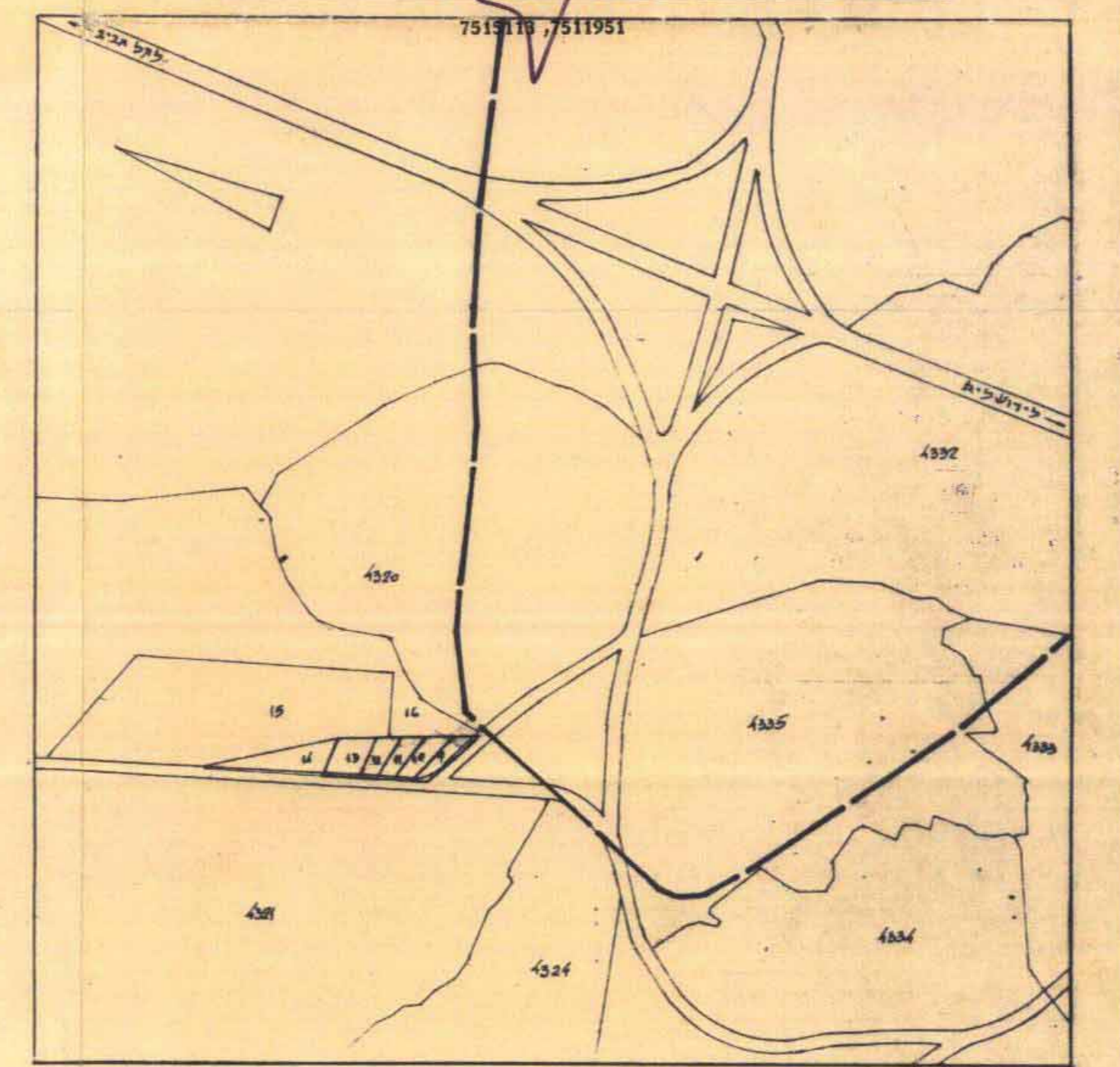

ק.ת. 1:10,000

תדשים הסביבה
 תועדה המקומית לתכנון ולבניה
 מרחב מטה יהודה
 תאריך: 22.11.85
 חתום: [Signature]