

מצב מוצע



מצב קיים

טבלת שלחים

הערות	מצב מוצע			מצב קיים		
	סה"כ	סה"כ	סה"כ	סה"כ	סה"כ	סה"כ
מרחש חדש חס 600 ירשם ע"ש בעלי חלקה חס 1213 בג'וש 1213	7.47	0.490	0.295	11.74	0.770	7.24
לגרש חדש חס 300 ירשם ע"ש בעלי חלקה חס 1164 בג'וש 1213	24.37	1.598	0.952	14.55	0.952	6.67
ירשם חדש חס 100 ירשם ע"ש בעלי חלקה חס 1164 בג'וש 1213	24.49	1.607	0.438	14.58	0.760	6.93
ירשם חדש חס 500 ירשם ע"ש בעלי חלקה חס 1213 בג'וש 1213	18.52	1.215	0.455	6.93	0.455	2.13
	25.15	1.650	0.475	25.15	1.650	7.24
	100.00	6.560	0.400	100.00	6.560	0.400

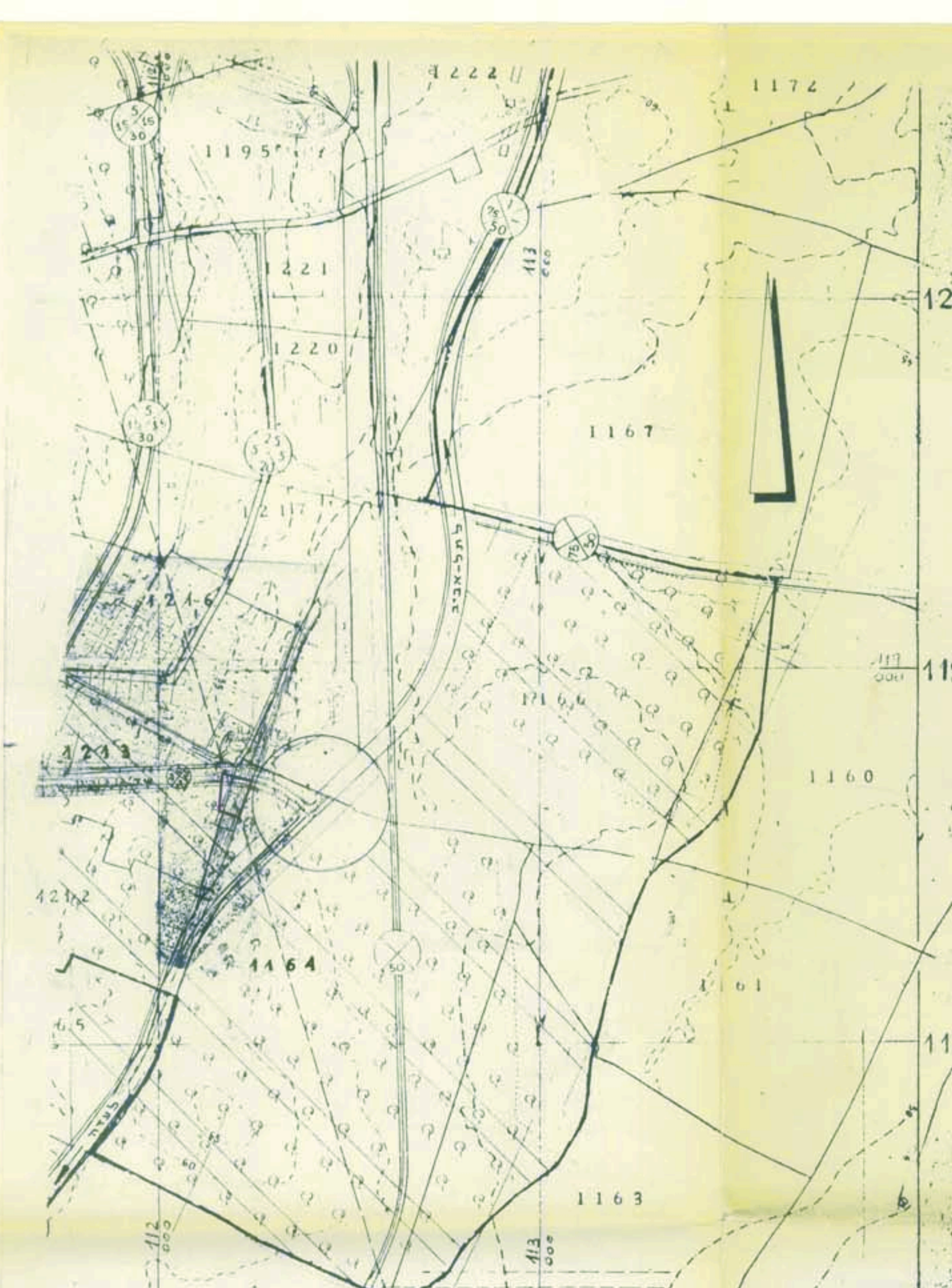

תרשים הסביבה הקלוע מתכנית המתאר של אשקלון מס' 101/02/4 ק.מ. 1:40000

מחוז הדרום
מרחב תכנון מקומי אשקלון
תכנית מתאר מס' 101/02/4
שינוי לתכנית המתאר של אשקלון 101/02/4

המועצה המקומית לתכנון
מס' 1164
תאריך: 11/1/93

ק.מ. 1:500

מחוז: דרום
נכה: אשקלון
מקום: אשקלון (צומת הכניסה הישנה)
גושים: 4164 חלק מולקסה / חלק מ' 33
1213 חלקי חלקות 4, 7, 8, 72, 87

שטח התכנית: 46.560
היוצם: הועדה המקומית לתכנון ולבניה אשקלון
בעל הקרקע: מ.מ.י חלקה 78 בגוש 1164 בחצקת:
אלשווילי שולת (ת.מ. 0544158) את מדור בנימין (ת.מ. 5.3.5-1341010)

המתכנן: אדה אליאסף בר-משה איג.ו. מורנו
תאריך מסמך: 26

- מקרא**
- גבול התכנית
 - סימון חלקה רשומה
 - אזור חקלאי
 - אזור מסחרי (מוגבל)
 - שטח עבורי פתוח
 - דרך קיימת/מוצעת
 - חניה
 - סימון חלקה חדשה (מוצעת) 500
 - מספר הדרך
 - קו בנין
 - רוחב הדרך
 - קו בנין מוצע

חתימות

יוצם התכנית

בעל הקרקע

המתכנן

הועדה המקומית הועדה המחוזית

חוק התכנון והבניה תשי"ב 1965
תוכנית המקומית לתכנון ולבניה אשקלון
תכנית מס' 101/02/4
הועדה המקומית לתכנון ולבניה אשקלון
תאריך: 11/1/93
חוקלס 1-משה 2-לוחות
התמלך לועדה המחוזית

מנהל הועדה יושב ראש הועדה

משרד הפנים מחוז הדרום
מס' 1164
הפקדה תכנית מס' 101/02/4
הועדה המחוזית לתכנון ולבניה אשקלון
תאריך: 11/1/93

אדה אליאסף בר-משה איג.ו. מורנו
מס' 031842
הועדה המחוזית לתכנון ולבניה אשקלון
תאריך: 11/1/93

הועדה המחוזית לתכנון ולבניה אשקלון
תאריך: 11/1/93

הועדה המחוזית לתכנון ולבניה אשקלון
תאריך: 11/1/93