

611/26  
 תוקף: 10/1/86  
 משרד: 10/1/86

**מחוז הדרום**  
**מחוז תכנון מקומי אשקלון**  
**ת.ב.ע. מפורטת מס'**  
**ש"ט' לתוכנית מת"מ 101/02/4 על תיקוניה**  
**לתי.ב.ע.מ. מס' 16/152/03/4**  
**שבוצת שאישון - קטע.**

מחוז: הדרום  
 שפה: אשקלון  
 מקום: אשקלון, שכונת שאישון, דחובות: ההסתדרות, שפירא, סמטת הפורצ'ים.

צו: 1978  
 חלק: 1

מגורים: דג, 18, 59 חלק, 62 חלק

שטח התוכנית: 140 מ"ר

בעל הקרקע: עמל קרקעי ישראלי

יוזמי התוכנית: הועדה המקומית

אדר כהן ארנה  
 משרד י. פינטו  
 מס' רישום: 2990

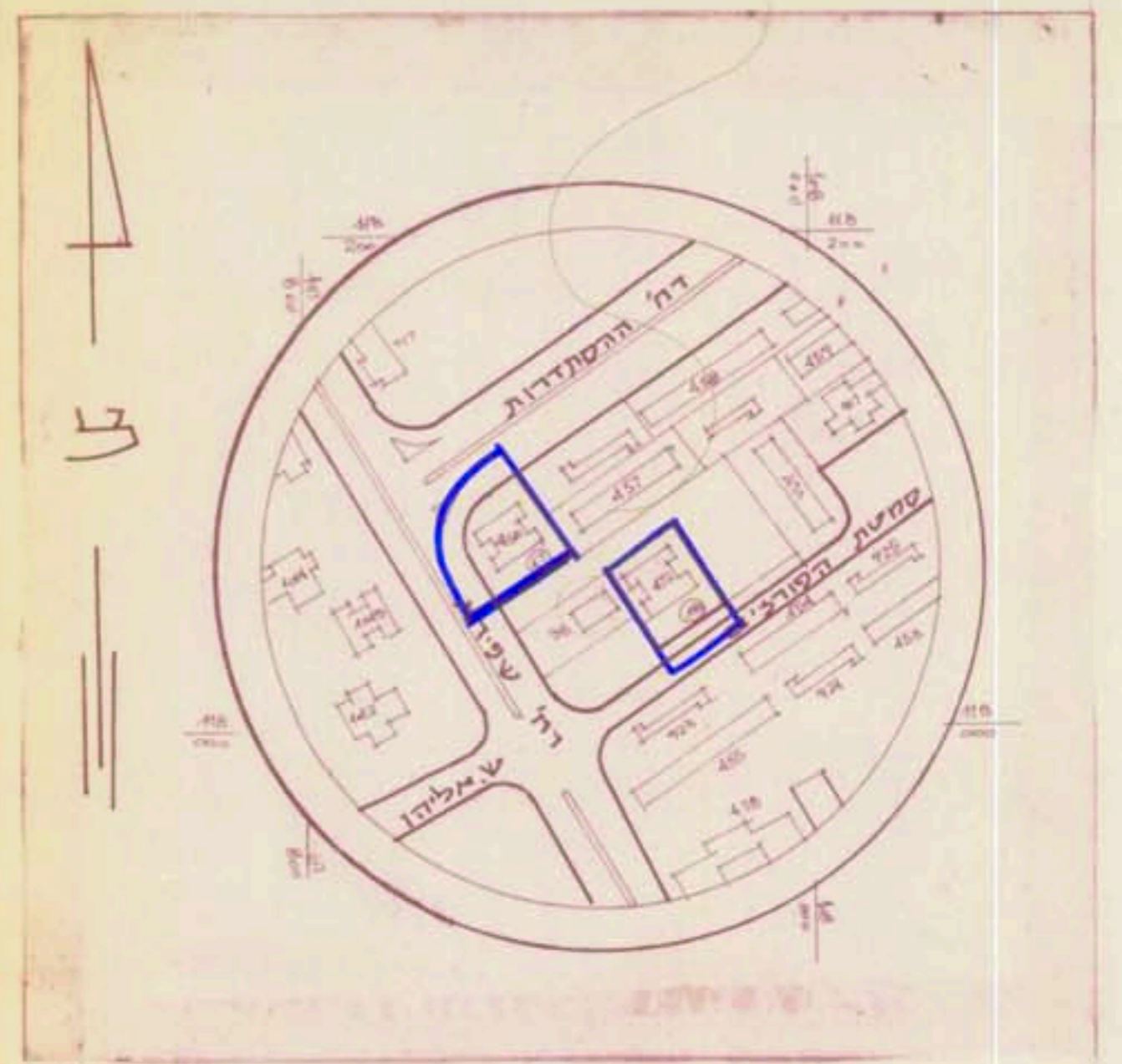

תושים הטביעה 1:2500

10/1/86  
 10/1/86

יוזם התכנון והבניה השב"ח - 1965  
 עזרה מקומית להכנת ולבניה אשקלון  
 תכנון: 10/1/86  
 יזמה מיסודה: 10/1/86  
 תחילת: 10/1/86  
 סמך הועדה המחוזית: 10/1/86  
 יזם: 10/1/86

**לוקטור**

- גבול התוכנית:
- מגורים ג':
- דרך קיימת:
- מס' הדרך:
- קובצת טעמלי:
- רחוב הדרך:

**משרד המים**  
 יוזם התכנון והבניה השב"ח - 1965  
 מחוז הדרום  
 שטח הבנייה: 1100 מ"ר  
 מס' התוכנית: 10/1/86  
 מדידת הקרקע: 10/1/86  
 מדידת המים: 10/1/86  
 מדידת החשמל: 10/1/86  
 מדידת הגז: 10/1/86  
 מדידת המזגן: 10/1/86  
 מדידת המיזעור: 10/1/86  
 מדידת המיזעור: 10/1/86  
 מדידת המיזעור: 10/1/86

**משרד המים**  
 יוזם התכנון והבניה השב"ח - 1965  
 מחוז הדרום  
 שטח הבנייה: 1100 מ"ר  
 מס' התוכנית: 10/1/86  
 מדידת הקרקע: 10/1/86  
 מדידת המים: 10/1/86  
 מדידת החשמל: 10/1/86  
 מדידת הגז: 10/1/86  
 מדידת המזגן: 10/1/86  
 מדידת המיזעור: 10/1/86  
 מדידת המיזעור: 10/1/86  
 מדידת המיזעור: 10/1/86

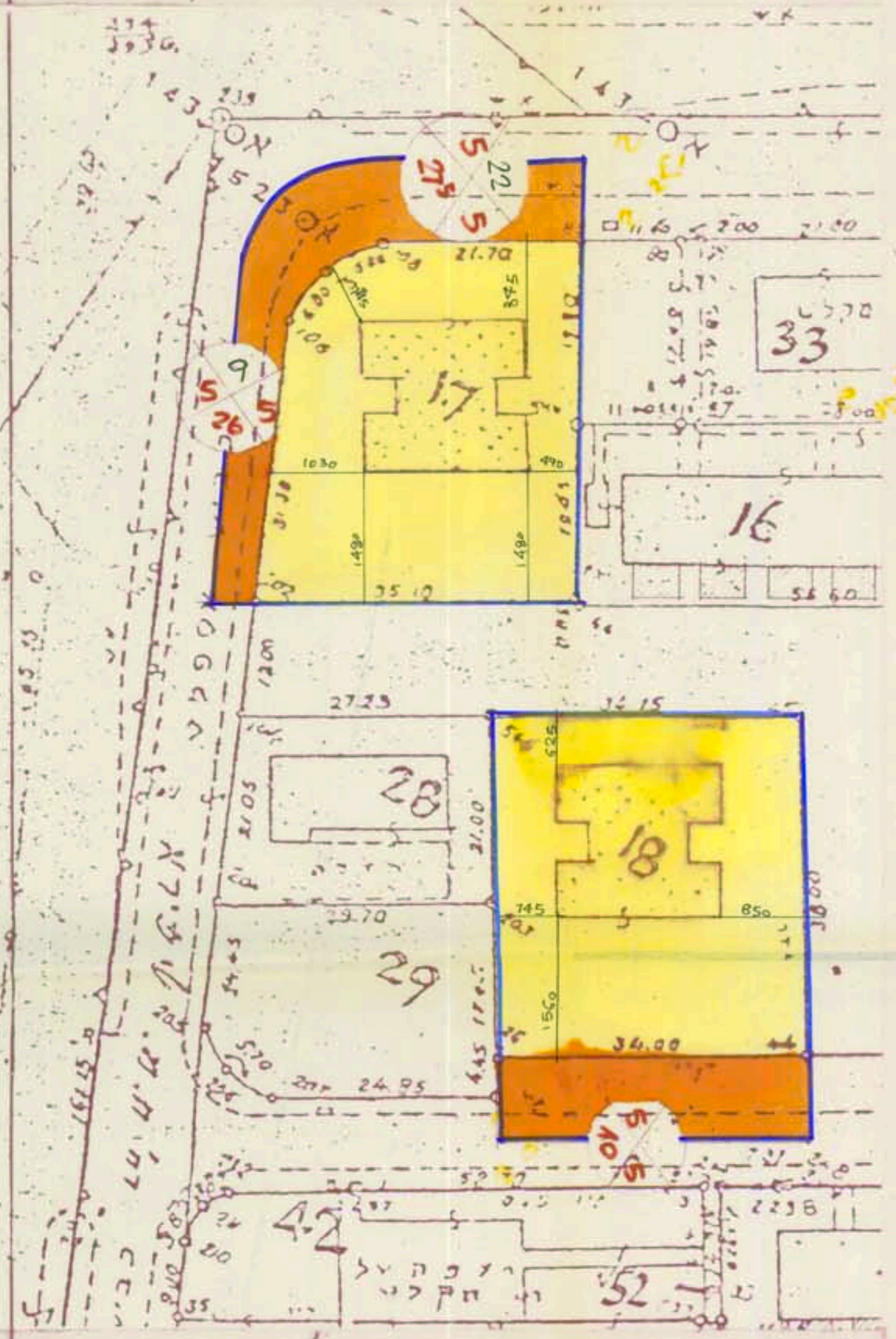

שם האזור	השטח	מס' חלק	שטח	אחוז
מגורים ג'	17,18	59 חלק	1273	64%
דרך	59 חלק	62 חלק	1143	36%
סך הכל			1940	100%

עלית שטחם קים וקובע

1:500 ק"מ

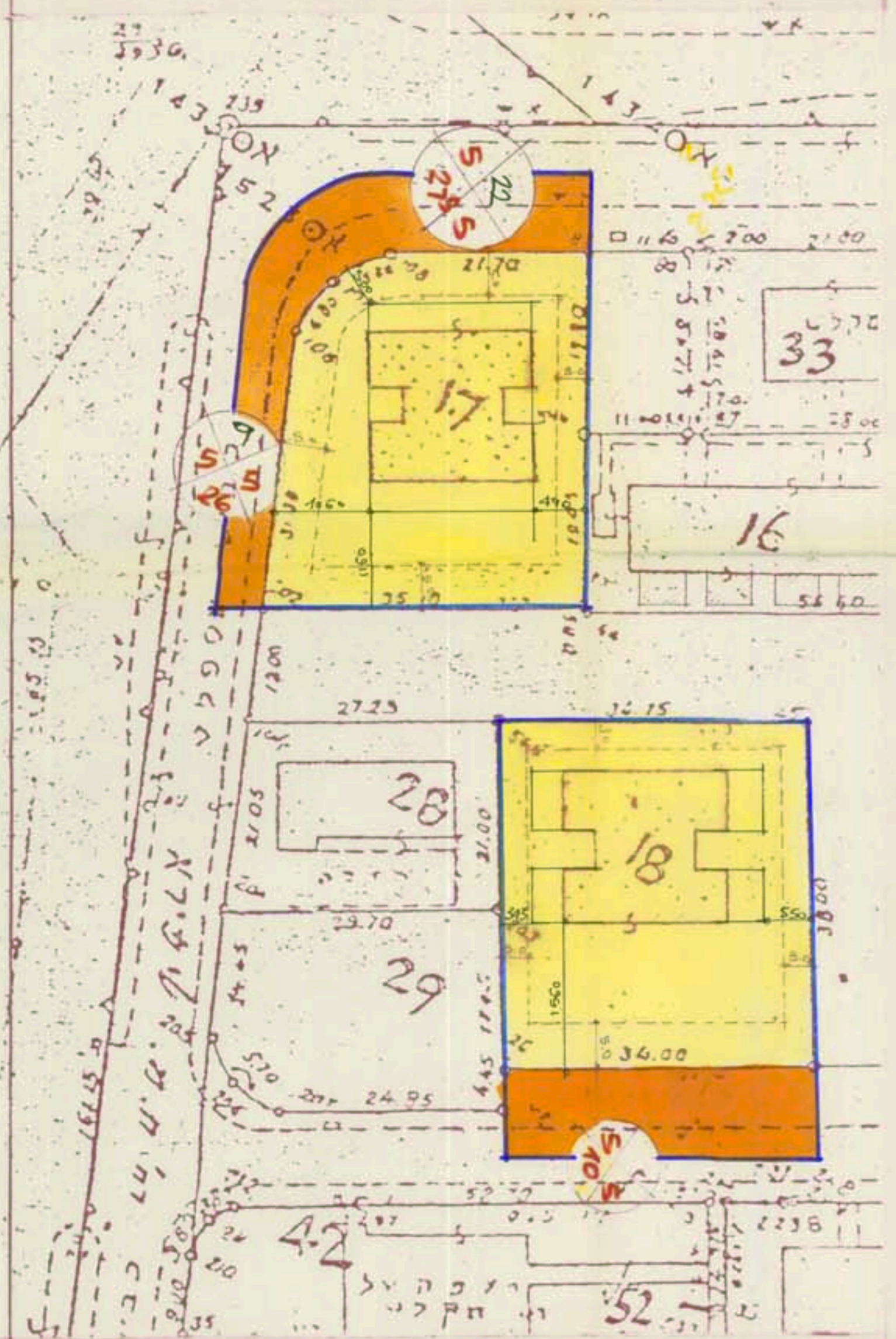

1:500 ק"מ