

טבלת שטחים ואזורים (מצב מוצע)

האזור	שטח-בד'	שטח-ב-%
חוף רחצה	12.636	30.35
שרותי מסחר בתחום הטיילת	12.515	30.05
תחום מתקנים ושרותי רחצה	7.093	17.03
דרך וחניה קיימת	9.400	22.57
סיה	41.642	100.00

קנה מידה: 1:1000
 עיריית אשקלון מינהל ההנדסה
 עדין טיב אסטרונומי ב-1988
 שרמט טיב אסטרונומי
 מהנדס העיר

קטע חוף דלילה

מצב מוצע
 קנ"מ 1:1000

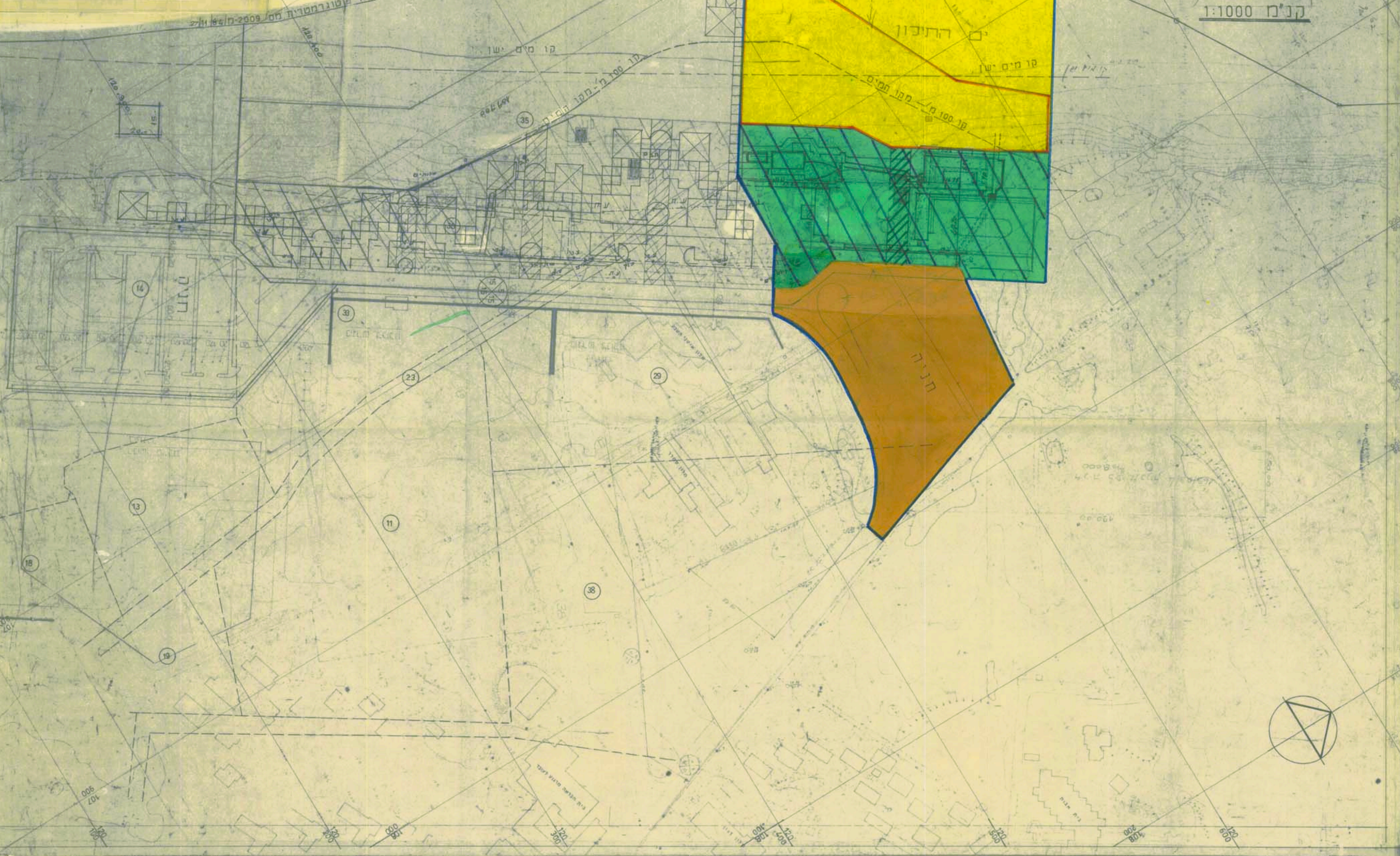

מצב קיים
 קנ"מ 1:2500

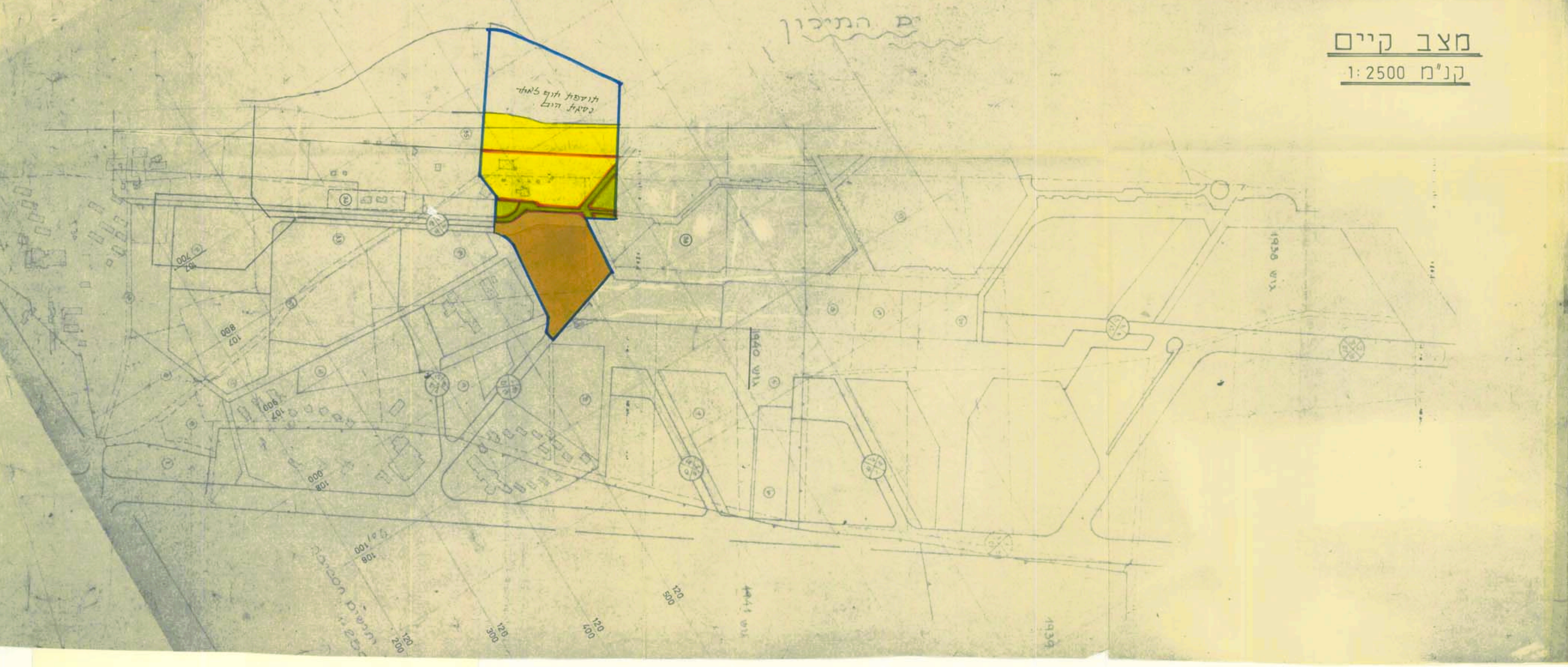

מחוז הדרום
מכתב תכנון מקומי אשקלון
 תכנית מס' 165/03/4
 שנייה מס' 20 לתכנית

מחוז: הדרום
 נפה: אשקלון
 מקום: אשקלון
 נושאים: 35, 38, 29 חלקי חלקות 41644 ד'
 שטח התכנית: 41644 ד'
 היזום והעדה המקומית לתכנון ובנייה אשקלון
 נעל הקרקע: עיריית אשקלון, מ.מ.
 קנה מידה: 1:2500, 1:1000
 המתכנן: אד' מ. גורליק, מינהל-ההנדסה, עיריית-אשקלון, תכנית בינוי אד' שם-אור

- | | |
|--|-------------------------|
| | גבול תבוע מוצעה |
| | גבול תבוע מאשרת |
| | אזור חקלאי |
| | אזור מגורים מיוחד |
| | אזור מגורים א' |
| | אזור מגורים ב' |
| | אזור מגורים ג' |
| | אזור מרכז גסטקים |
| | אזור מסחרי |
| | אזור מלאכה |
| | אזור תעשייה |
| | אזור מרכזי אזורי |
| | אזור בניין - ציבור |
| | אזור מרכזי תחבורה |
| | אזור מלאכה ונפש |
| | שטח ציבורי פתוח |
| | שטח פרטי פתוח |
| | שכיל להולכי רגל |
| | אזור עתיקות |
| | חניה חמית |
| | דרך קיימת |
| | דרך מוצעה |
| | חניה |
| | דרך כביש |
| | מספר דרך |
| | קו בנין |
| | רוחב דרך |
| | מספר חלקה זמני |
| | מספר חלקה ישן |
| | שטח לשוק פתוח |
| | שטח למשקחה |
| | זכות מעבר לרכב במחוז |
| | שטח חווה עירונית |
| | מרכז עירוני ראשי |
| | אזור משתלבות |
| | חוף רחצה |
| | שטח מסחרי בתחום הטיילת |
| | זכות מעבר בעגלה פרטי |
| | תחום מתקנים ושרותי רחצה |
| | מבנה להריסה |

קנה מידה:	1:2500	תאריך:	30.11.85	מחוז:	הדרום	שטח:	17.585
מחזור:	1:1000	מחזור:	30.11.85	מחזור:	הדרום	שטח:	17.585
מחזור:	1:1000	מחזור:	30.11.85	מחזור:	הדרום	שטח:	17.585

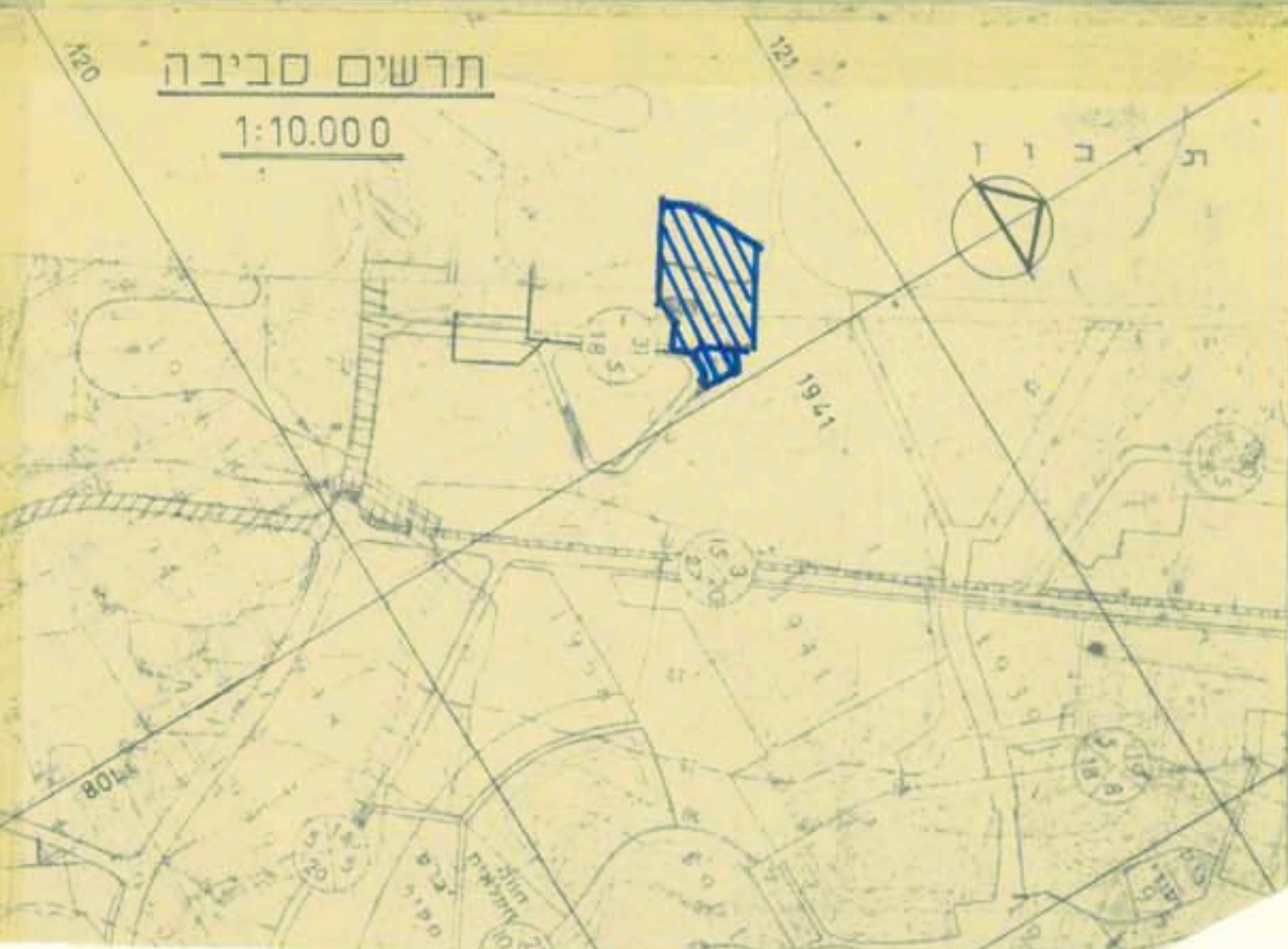

מסמכים וחותמים: