

טבלת שטחים

הטבלה

מזבז מלאושר	מ'ר	מצב הקרקע	מלאושר	קרקע	סכ"ח
מלקח 43	628.09 מ'ר	מלאושר 1	33.43	מ'ר	33.43
מלקח 42	562.76 מ'ר	מלאושר 42	540.80	מ'ר	540.80
		מלאושר 43	616.62	מ'ר	616.62
סכ"ח	1190.85		1190.85		1190.85

הערה: סדרה יהפרישית לזכיה ציבורי בקבוצת תכנית מ/1 675 לו רבו ר 33.43 מ'ר
 שהם כ 28% משטח התכנית
 א/ני אלקו קול מודפ מסמך כותרים מטה מישר גבה הו הסמכות שבטלמ
 אימוג נמליקה נכיוס אנוליט 9.92
 את החישום עריגת בקצרה חאייק

משרד המנדט
 H. M. A. S.
 Licensed Surveyors
 Jerusalem
 תמונה
 5/10/72
 חאייק

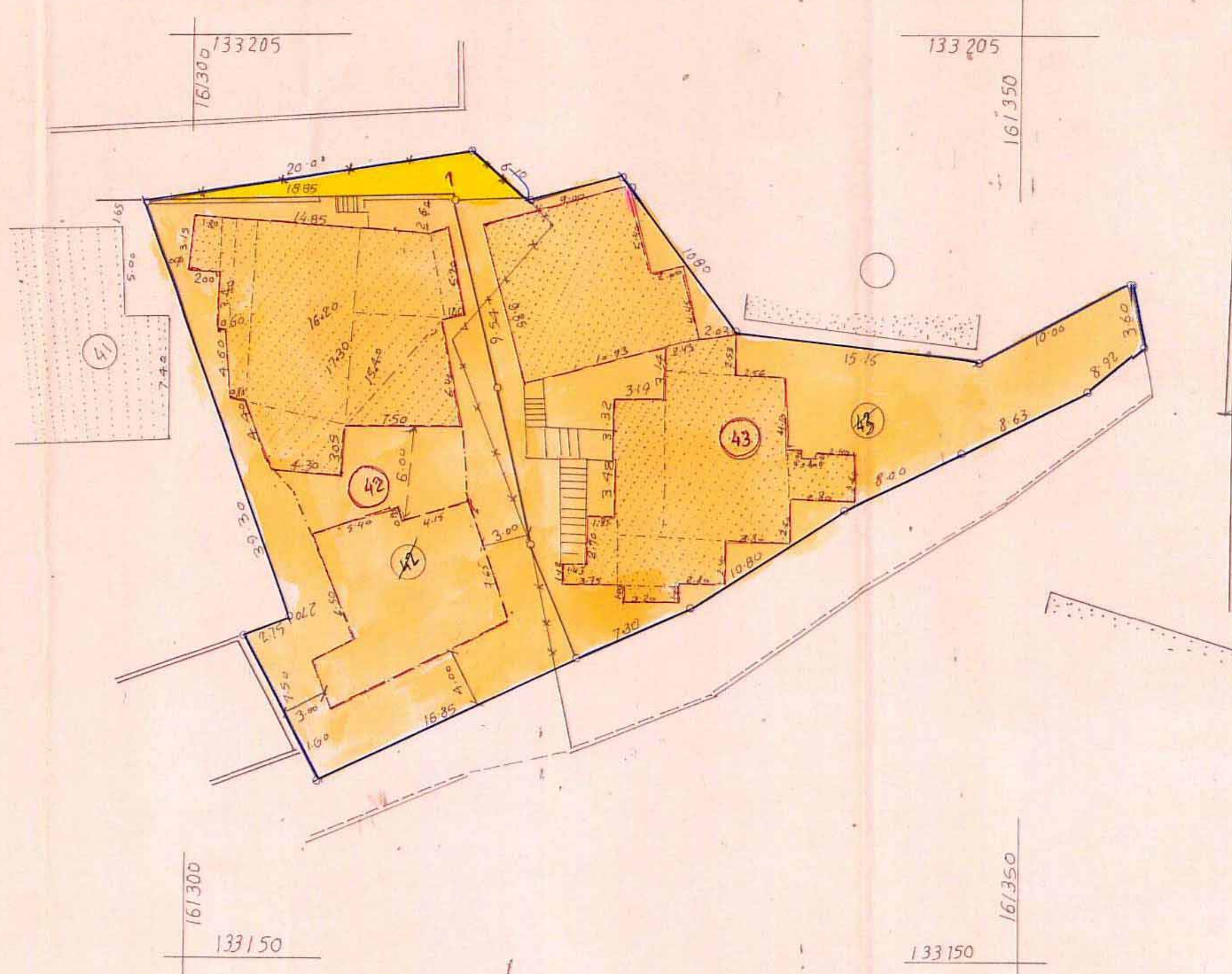
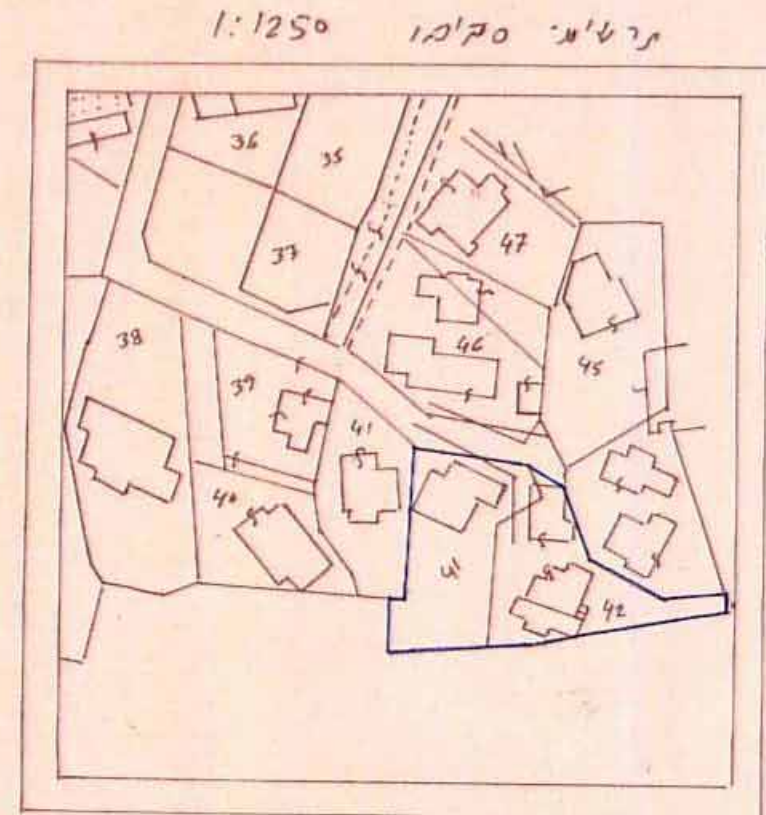

מרחב תכנון מקומי מטה יהודה

עין נקובלו
 תכנית מ'1/675

שניו למניות מ'1/300
 ושניו למניות מ'1/200

תשריט
 קנה 1:250

- מקרה
- שקוף תכנית
- שטח מקומי מוקד
- קניון קיים
- צבן קיימת
- קוביניון
- שטח מלקח אבואול
- שטח מלקח קדמ
- מ'1/42
- מ'1/43

משרד הפנים מחוז ירושלים
 חוק התכנון והבניה תשכ"ה-1965
 אישור תכנית מס. 675
 הועדה המחוזית לתכנון ובניה החליטה
 ביום 23.11.72 לשר את התכנית.

הועדה המקומית לתכנון ולבניה
 מרחב מסה-יהודה
 תכנית מס. 675
 הועדה המסיימת בישיבתה ה- 39
 ביום 10.2.79 החליטה להמליץ
 לתקול את התכנית ונכרת לעיל.
 מחלטה הועדה יוסב רגש הועדה

משרד הפנים מחוז ירושלים
 חוק התכנון והבניה תשכ"ה-1965
 הפקדת תכנית מס. 675
 הועדה המחוזית לתכנון ובניה החליטה
 ביום 29.6.73 להפקיד את התכנית
 יו"ר הועדה המחוזית