

מרחב תכנון מקומי מטה יהודה

תכנית מס. מי/671

שנוי לתכנית מתאר מקומית מס מי 300 גוש
30492 חלקה 21 בית נקובה
תשריט

קנה מידה 1 : 250

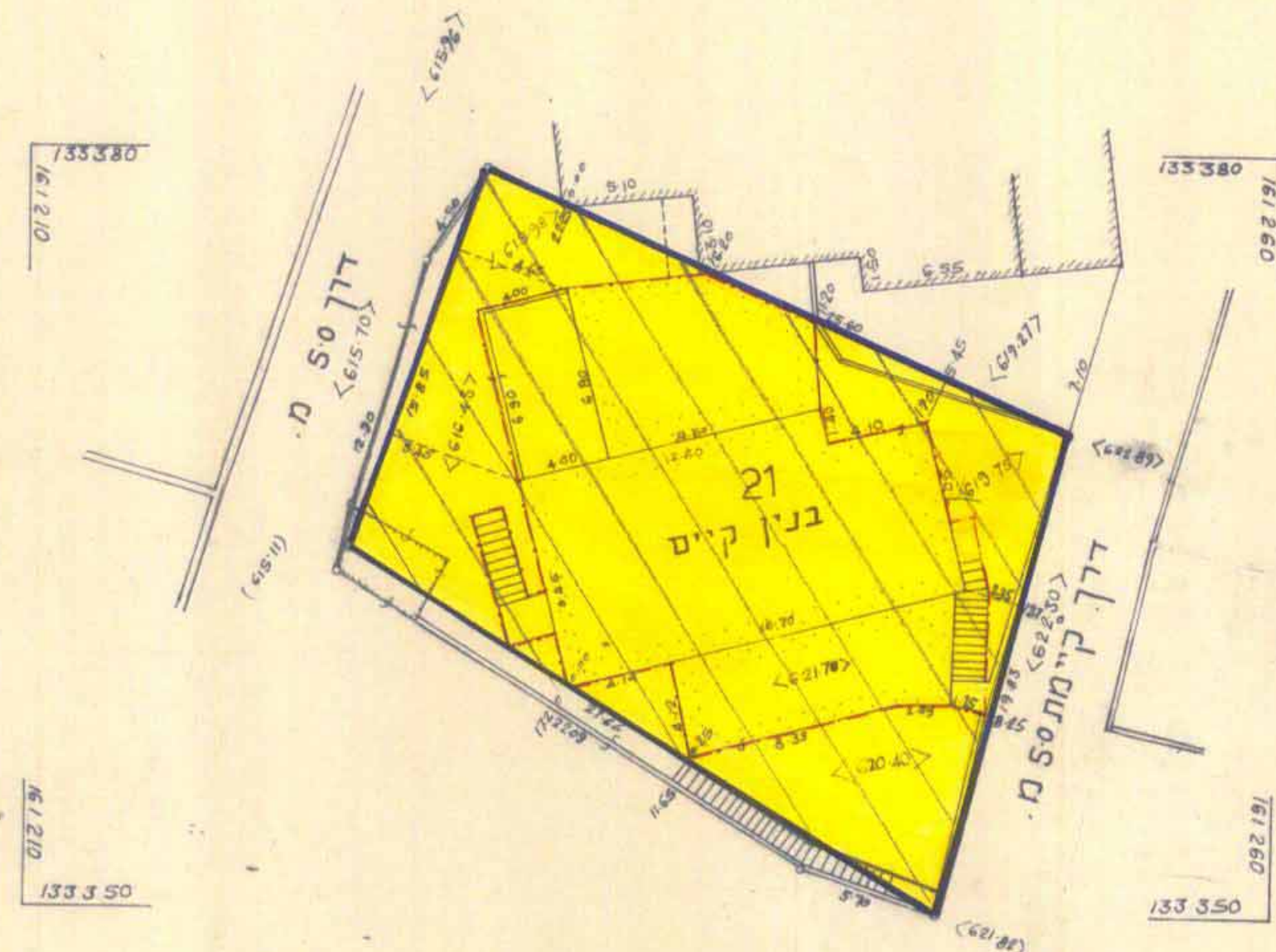

מקרא

- גבול התכנית. —————
- ענור חקלאי ב מיוחד
- בנין קיים
- מס' חלקה קיימת. 21
- קו בנין חדש - - - - -

הועדה המקומית לתכנון ולבניה
מרחב מס. יהודה
תקבל ביום 26.6.89
ע"י מ"ר

הו.ד.ה. מקומית לתכנון ולבניה
מרחב מס. יהודה
תכנית אב"מ מס. 671/א
הועדה מס. בשיבתה ה- 385
יום 6.11.88 החליטה להמליץ
להפקיד את התכנית הנכבדת על
מחלקת עיריית

משרד הפנים מחוז ירושלים
חוק התכנון והבניה תשכ"ח-1965
המקדת תכנית מס. 671/א
הועדה המחוזית לתכנון ולבניה החליטה
ביום 06 JUN 1989 להפקיד את התכנית.
נייר הועדה המחוזית

משרד הפנים מחוז ירושלים
חוק התכנון והבניה תשכ"ח-1965
אישור תכנית מס. 671/א
הועדה המחוזית לתכנון ולבניה החליטה
ביום 08.10.88 לאשר את התכנית.
נייר הועדה המחוזית

שם בעל הקרקע: מוחמד סעד אבו היקל
כתובת: בית נקובה-טל: 345259

המתכנן: עיד פהים-בית אלמקדס למדידות ונדסה
רח' צלח אלדין 11 תד. 19907 ים
19.6.1989

תרשים המקום ק.מ. 1:1250

