

טבלת חלוקה חדשה

מספר חלקה במר	שטח חלקה במר	מספר חלקה במר	שטח חלקה במר	מספר חלקה במר	שטח חלקה במר	מספר חלקה במר	שטח חלקה במר	מספר חלקה במר	שטח חלקה במר	מספר חלקה במר	שטח חלקה במר
17	13405	17	13405	17	13405	17	13405	17	13405	17	13405
1	3448	2	1322	3	876	4	876	5	874	6	875
7	875	8	875	9	1504	10	500	11	1417	12	263
13	500	14	1417	15	263	16	13405	17	13405	18	13405

מחוז ירושלים
נכה ירושלים
ע"ר ירושלים
מקום אבו גוש
גוש 29527 חלקה 17, 15
הוכן עבור שמה החלקה 13405 ט.י.

טבלת שטחים

ספר החלקה	השטח במ"ר
1	4000
2	1500
3	1000
4	1000
5	1000
6	1000
7	1000
8	1000
9	1000
10	1000
11	1000
12	1000
13	1000
14	1000
15	1000
16	1000
17	13405

- מקרא**
- גבול תכנית
 - איזור מגורים ב'
 - איזור חקלאי
 - דרך קיימת או מאושרת
 - דרך חדשה
 - מספר חלקה קיימת 17
 - מספר מגרש חדש 1
 - גבול מגרש חדש
 - קו בנין חדש
 - שטח ציבורי פתוח

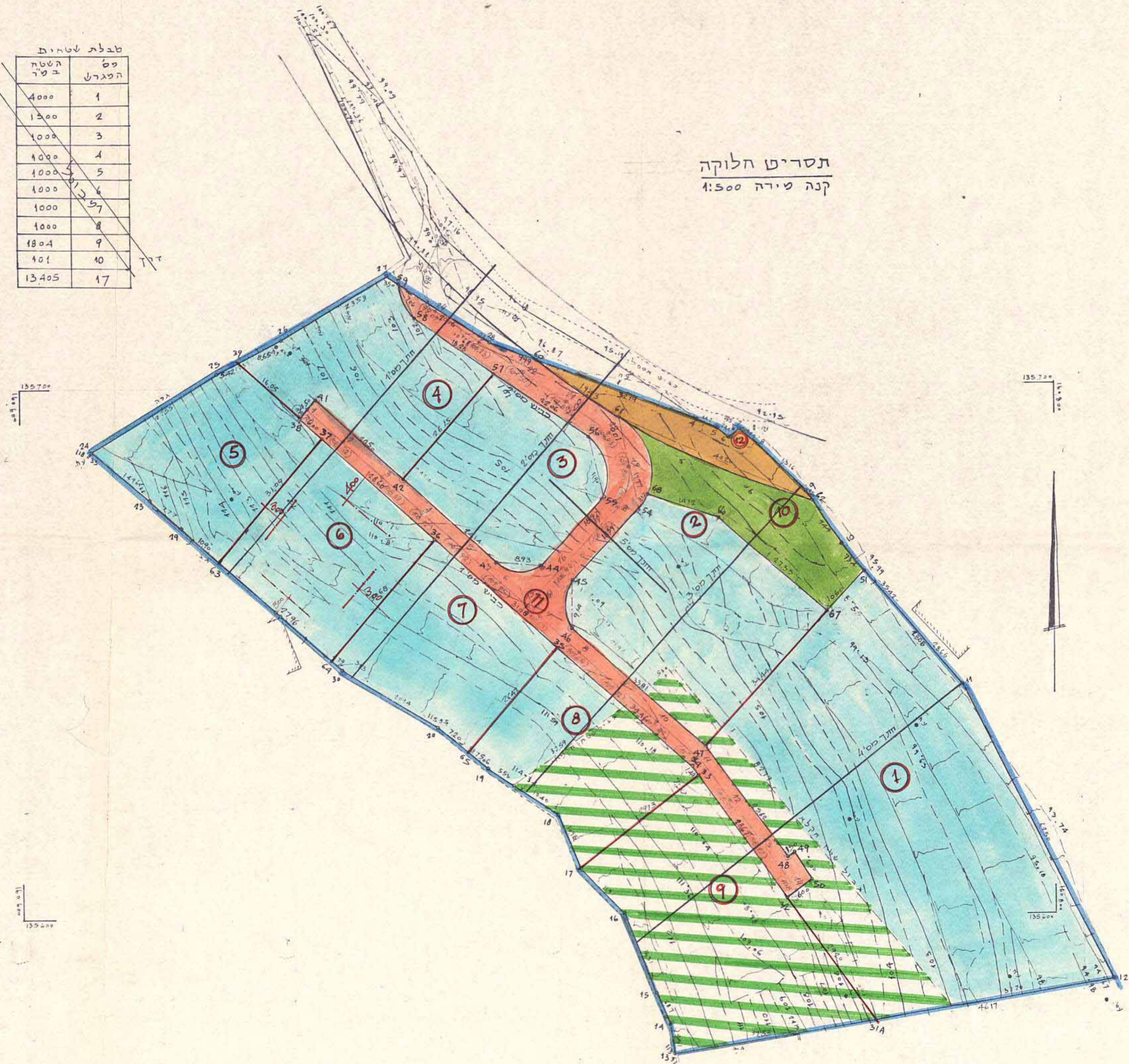

תשריט חלוקה
קנה מידה 1:500

חתימת בעלי הקרקע ונושאי התכנית:
מגרש מס' 1: זיאד עבדאללה אבו קטיש ח.ז. 5625125
עמיל עבדאללה אבו קטיש ח.ז. 5703583
מגרש מס' 2: יוסף מחמוד ג'בר ח.ז. 2617628
מגרש מס' 3: אמנון מחמוד אבו קטיש ח.ז. 5625422
מגרש מס' 4: יוסוף אבו קטיש ח.ז. 8000000
מגרש מס' 5: נסיר אחמד ג'בר ח.ז. 8101054
מגרש מס' 6: טובחי ג'בר ג'בר ח.ז. 13405
מגרש מס' 7: ג'סי חסין חסין ח.ז. 2007487
מגרש מס' 8: ג'סי חסין חסין ח.ז. 2107217
מגרש מס' 9: עלי חסין חסין ח.ז. 31060

חתימת המייבן: רוען נעמי - אדריכלית
נוף הרים 29 תפוזת ירושלים ח.ז. 02357
מיקוד 90805
טל. 02.344 567

סופד יעקב מודד מוססד רשיון מס' 322
רא פוקה ישראל 10 ירושלים טל 816642-02

26.4.87

מרחב תכנון מקומי מטה יהודה

תכנית מס' 650
שינוי לתכנית מתאר מקומית מ:113 אבו גוש

תשריט
קנה מידה: 1:500

משרד הפנים מחוז ירושלים
חוק התכנון והבניה תשכ"ו-1965
הפעת תכנית
הועדה המחוזית לתכנון ולבניה
החליטה בשיבתה מיום 12.11.87
למספר תכנית זו שמספרה 650/14
טענות הכנון

הועדה המקומית לתכנון ולבניה
מרחב מטה יהודה
תכנית 650/14
הועדה המחוזית בשיבתה מיום 5.2.87
למספר תכנית המקומית 361
מספר תשריט 52287
מספר תשריט 650/14

משרד הפנים מחוז ירושלים
חוק התכנון והבניה תשכ"ו-1965
אשר תכנית
הועדה המחוזית לתכנון ולבניה
החליטה בשיבתה מיום 18 APR 1989
למספר תכנית זו שמספרה 650/14
מספר תשריט 52287

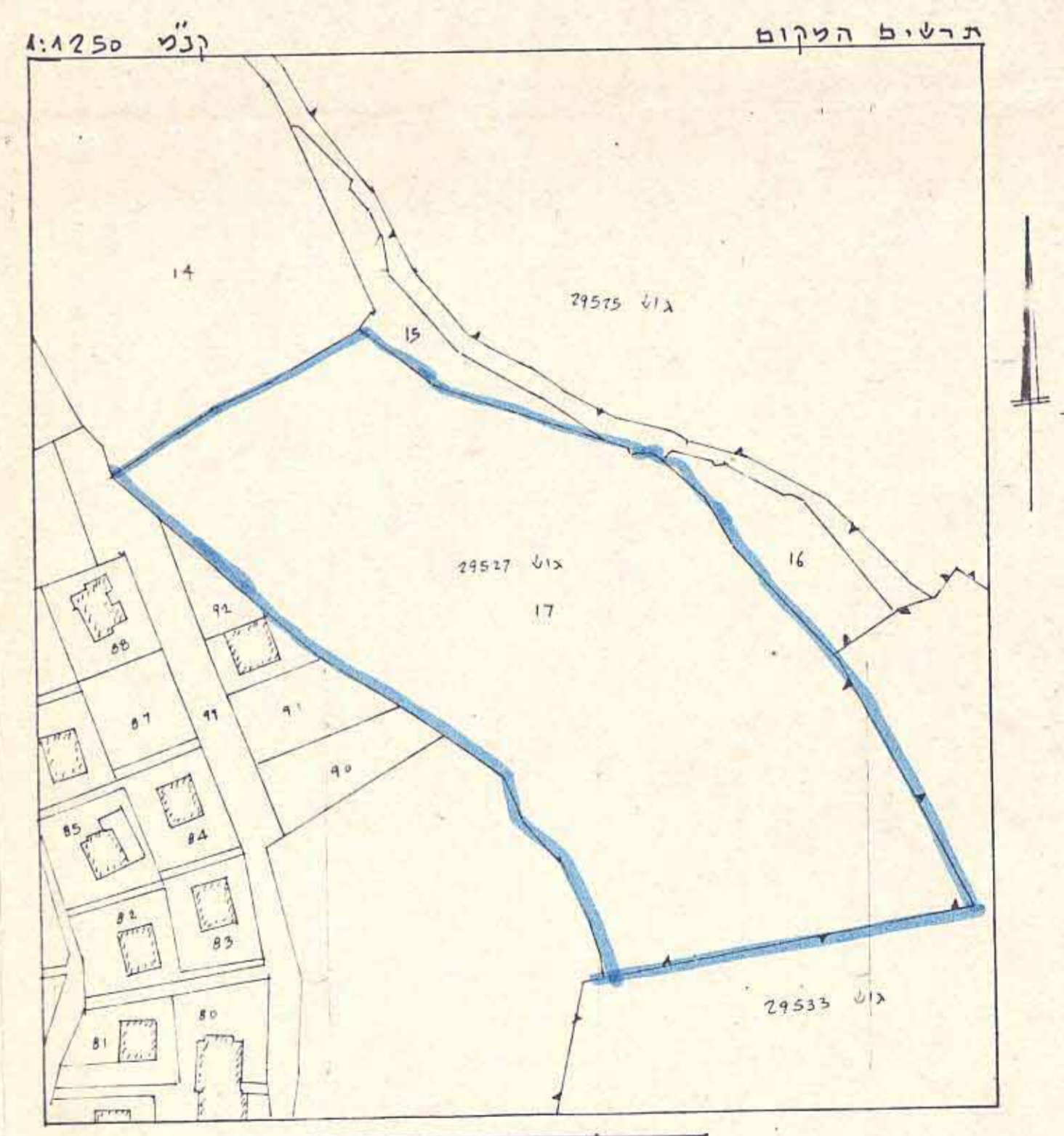

סילבן רטוביץ' - הנדסת תחבורה ותנועה
ת"ד 4166 - ירושלים 91041 - טל 665682
אבו גוש
כביש מס' 1 וכביש מס' 2
הוכן עבור
מס' 168/1 תאריך: 22.8.88 קנה מידה: 1:500