

מרחב תכנון מקומי מטה-יהודה

תכנית מס' מ י / 500 ו'
שינוי לתכנית מתאר מקומית מ י / 200
צומת דרך הגישה לישוב נ ט פ

תשריט קנ"מ 1:1250

מ ק ר א :

מועצה אזורית: מטה-יהודה;
מ ק ר ס : נ ט פ ;
קואורדינטות: אורך: 160100 - 160250
רוחב: 135750 - 135500
שטח: כ- 10 דונם

תאריך: 25.10.1988
30.10.1988

מ ק ר א :

- גבול התכנית
- דרך חדשה
- דרך קיימת או מאושרת
- אזור חקלאי
- מס' דרך
- קו בנין
- רוחב הדרך
- מבנה להריסה
- חוסר

מצב קיים לפי תכניות מס' 462/מ, 200/מ, 206/מ קנ"מ 1:1250

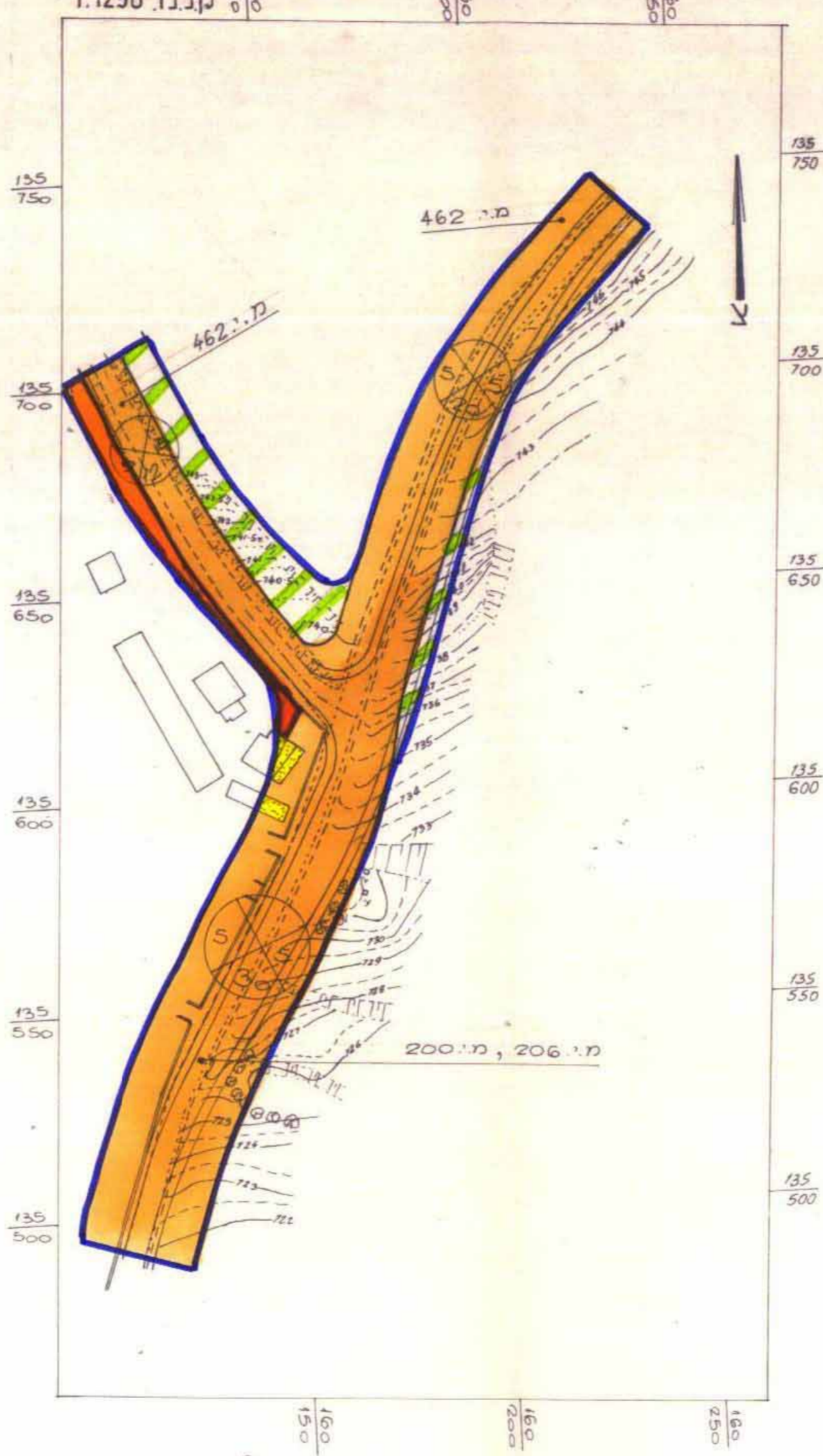

מצב מוצע קנ"מ 1:1250

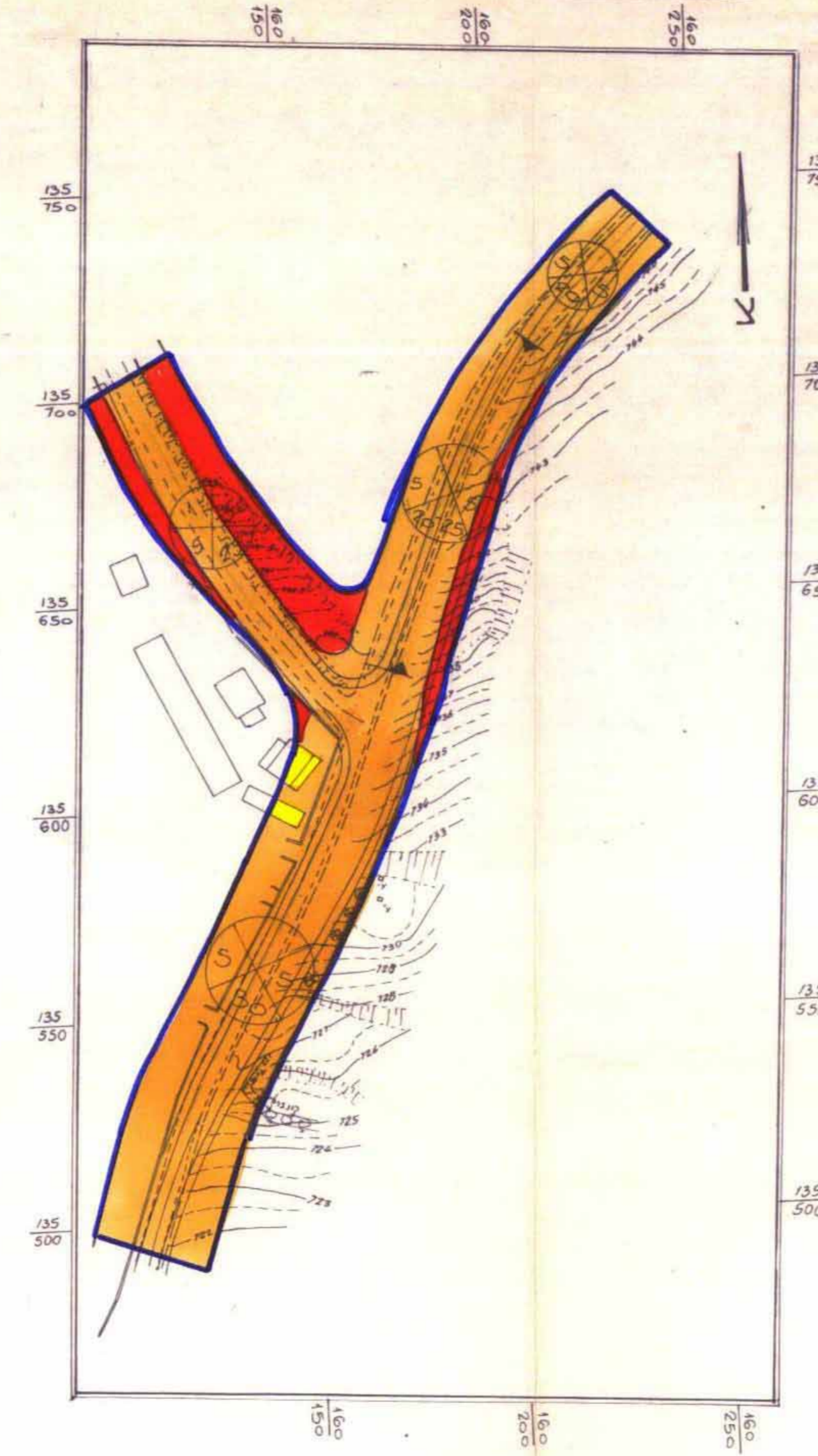

טבלת שטחים ולייעודי קרקע

| מצב קיים | | מצב מוצע | |
|-----------|--------------|-----------|--------------|
| היעוד | השטח בדונם % | היעוד | השטח בדונם % |
| דרך קיימת | 8.628 | דרך קיימת | 85.35 |
| דרך מוצעת | - | דרך מוצעת | 1.482 |
| חקלאי | 1.142 | חקלאי | 11.30 |
| שטח למוסד | 0.340 | | 3.35 |
| סה"כ | 10.110 | סה"כ | 10.110 |

תרשים סביבה - קנה מידה: 1:50,000



ש.ש. אדריכלים בע"מ שמואל שקד, אדריכל
דניאל שקד, אדריכל
רחוב מצדה 8, תל-אביב / טלפון 231223

משרד הפנים מחוז ירושלים
ועדת התכנון והבניה תשכ"ח-1968
הפקדת תכנית מס' 500/מ
הועדה המועצה להכנת ולבניה החליטה
ביום 6.6.89 להפקיד את התכנית.
יורי חושן/מועצה

הועדה המקומית לתכנון ולבניה
מרחב מטה-יהודה
תכנית מס' 500/מ
הועדה המועצה להכנת ולבניה החליטה
ביום 11.89 להפקיד את התכנית.
מנחם גורן/מועצה

משרד הפנים מחוז ירושלים
ועדת התכנון והבניה תשכ"ח-1968
הועדה המועצה להכנת ולבניה החליטה
ביום 5.8.89 לאשר את התכנית.
מנחם גורן/מועצה