לשכת התכנון המחוזית
05 -יולי- 1997
מחוז הדרום

מינהל הודיה מחי -תכנון
17 -11- 1996
הוגקבל

מחוז דרום

מרחב תכנון מקומי - אשקלון

תוכנית מס' 2009/מק/4

שנוי לתכנית מס' 4/במ/85 - על שינוייה

שם התכנית - שכ' גן הורדים אשקלון.

נפה - דרום

מקום - אשקלון - שכ' גן הורדים

גוש - 1930 ח. חלקות 105 , 130

מגרש - 22

שטח התכנית - 3.808 דונם.

בעל הקרקע - מנהל מקרקעי ישראל.

יוזם התכנית - חברת מבנה רב דירות 1990 בע"מ.

קניון חוצות, שד' בן גוריון 2, תיבה 53 _אשקלון

המתכנן : אדריכלית פאני ששפורטה . מ.ר. 33878

קניון חוצות, שד' בן גוריון 2, תיבה 53 _אשקלון

תאריך: 29.7.96

חתימות:

היוזם - מבנה רב דירות (1990) בע"מ

מתכנן -

בעל הקרקע -

ועדה מקומית -

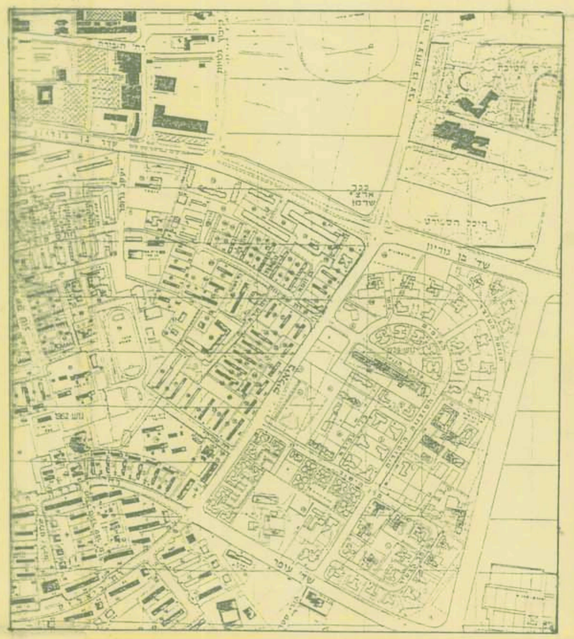

תדשים סביבה קנ.מ: 1:5000

מקרא

- גבול התכנית.

- קוי בנין.

- מרחב ומס' בניין.

- מספר מגרש.

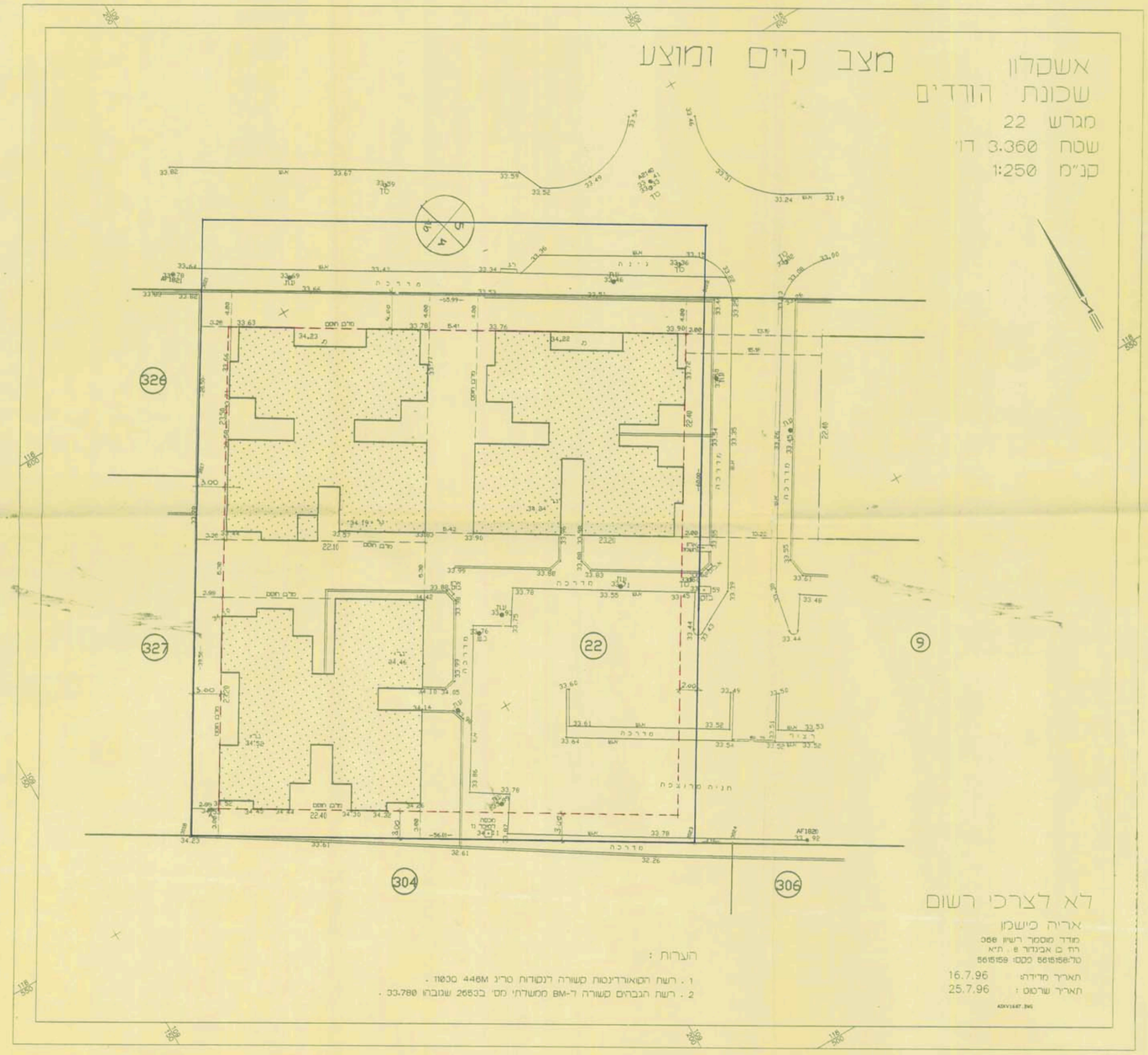

H:\VRAIIIKASKY1607 Thu Jul 25 09:30:13 1996