מרחב תכנון מקומי אשדוד

תכנית מפורטת מס 39/111/03/3 רובע יא

שינוי לתכנית מפורטת מס 11/111/03/3 רובע יא

תשריט
קנ.מ 1:1250

רשם התכנון המחוזי
17 -09- 1995
מחוז הדרום

מחוז: הדרום
נפה: אשקלון
מקום: אשדוד
גושים: 2194
חלקה: 10-11, 39-48
שטח התכנית: 12124 דונם
קנ.מ 1:1250

בעל הקרקע: חברת דרך בעמ ואחרים
יזם התכנית: ועד השכונה של בעלי היחידות
נציגים: מיקי צילקר-צרלי וקרט
רח' הר אביטל 8 אשדוד
טל 08-542105

תאריך _____ חתימה _____

המתכנן: אדריכל שיינקמן וולטר
רח' הר גלעד 7 תד 7770 אשדוד
טל 08-8654181

אדריכל
וולטר שיינקמן
רשיון 36832

תאריך 6/6/96 חתימה _____

מקרא

גבול התכנית

אזור מגורים ב/2

דרך קימת

מספר הדרך

קו בנין

רוחב הדרך

מספר מגרש

טבלת שטחים במצב מוצע וקיים

יעוד	מס מגרש	שטח מ"ר	%
מגורים ב2	41,40,39,11,10 46,48,49,50,47 44,45	8458	69.76%
דרך קימת	38-49-35	3666	30.23%
		12124	100%

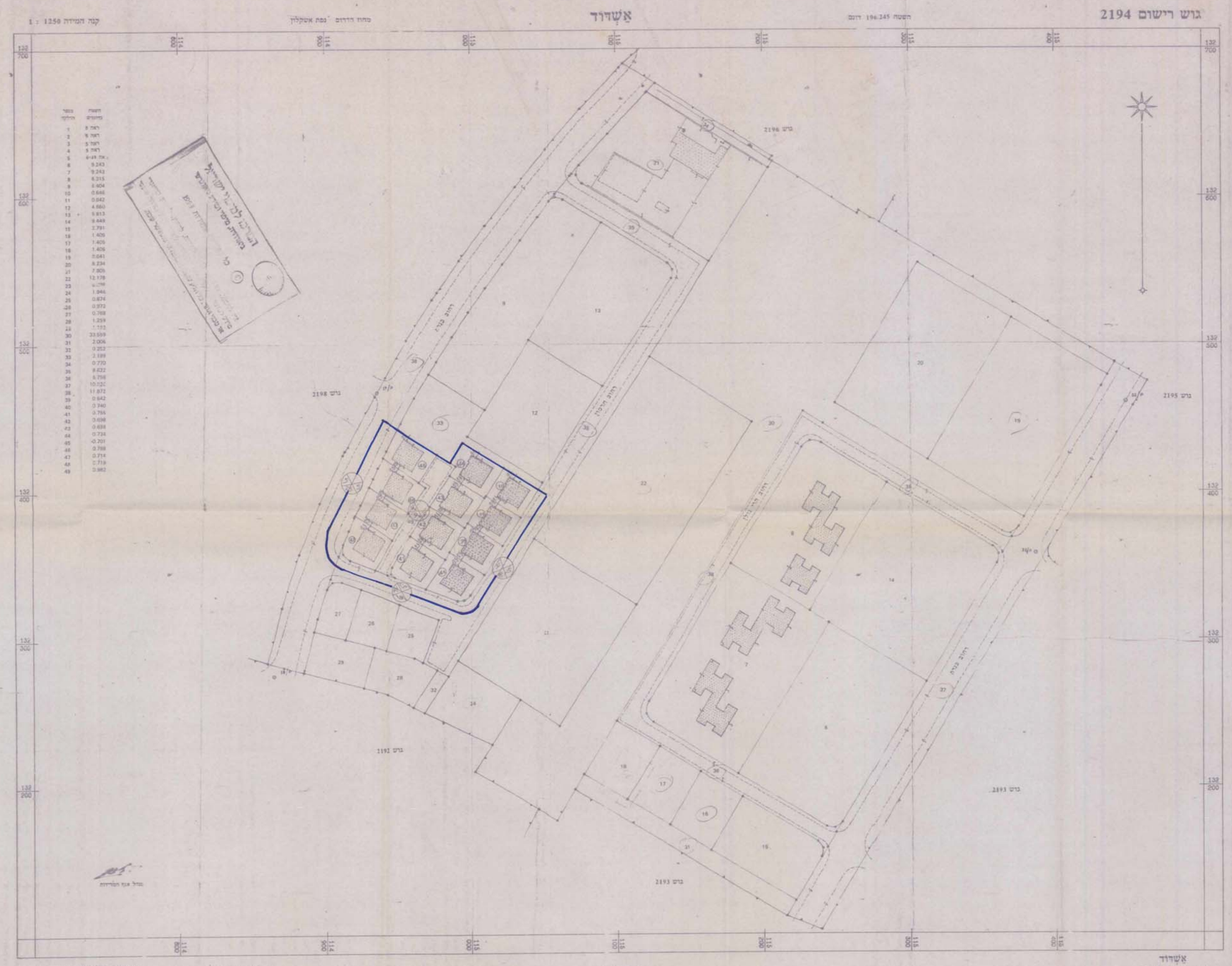

עיריית אשדוד
הועדה המקומית (משנה-מל"ל)
לתיכון ובניה החליטה בישיבה מס 42
מיום 11/11/03/3 6.9.95 לאשר את הבקשה
חוכנר זו מיקרא 39/11/03/3
חתימה 16.6.96 תאריך
יו"ר ועדת בנין ערים

אדריכל מיי מנצ'ו
מנהל תיאום גמוך לדרום
חוק התכנון והבניה תשכ"ה-1965
אישור תכנית מס.
הוגשה הודעה להכנון ולבניה החליטה
ביום לאשר את התכנית
סמנכ"ל למכון
יו"ר הועדה המחוזית

הודעה על אישור תכנית מס.
פורסמה בילקוט הפרסומים מס 4743
18/9/96