

רחב תכנון חקו"ח אשדוד

תכנית חפורטת ח'ס 3/111/03-33-ריב' יא'
 שיני לתכנית חפורטת 3/111/03-18-יא'

תשריט:

ק.נ.כ.: 1:250 - 1:2500

חחוז: הדרום

נפה: אשקלון

מקום: רובע י'א - אשדוד

גוש: 2198, חלקה: 120 (ישן 297)

שטח התכנית: 1842 ד'

היזם: אחים מגלאשווילי נהול ואמקה בע"מ

נעל הקרקע: קי.ב.י. צ'ע"ח

המתכנן: אד"ר וולטר שיינקמן





קנה: 1:250 - 1:2500

אחים מגלאשווילי
 ניהול ומתנה ערים
 51456008
 08-544747-542953

וולטר שיינקמן
 אדריכל
 08-544747-542953

חתימת עורך התכנית חתימת היזם חתימת הישיבות

חקרה:

-  גבול התכנית
-  דרך קיימת
-  מגורים כ/2
-  אזור מגורים א'

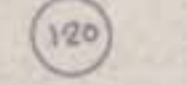
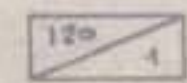
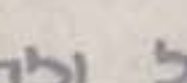
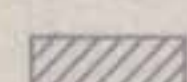
-  מגדש קיים
-  מגדשם חדשים
-  מעכו להולכי דגל ולחניה
-  בשטח פרטי

עיריית אשדוד
 הוועדה המקומית (מסוה-פליחה)
 להיכונן ובויה התליטה כישביה מס' 196
 מיום 29.4.92 אשר זהו הבקשה
 של י' מגלאשווילי 3/111/03-18-יא'
 הובנה ת' חידוד 33/111/03-33-ריב' יא'
 חתימה: 3/111/03-33-ריב' יא'
 חתימה: 3/111/03-33-ריב' יא'

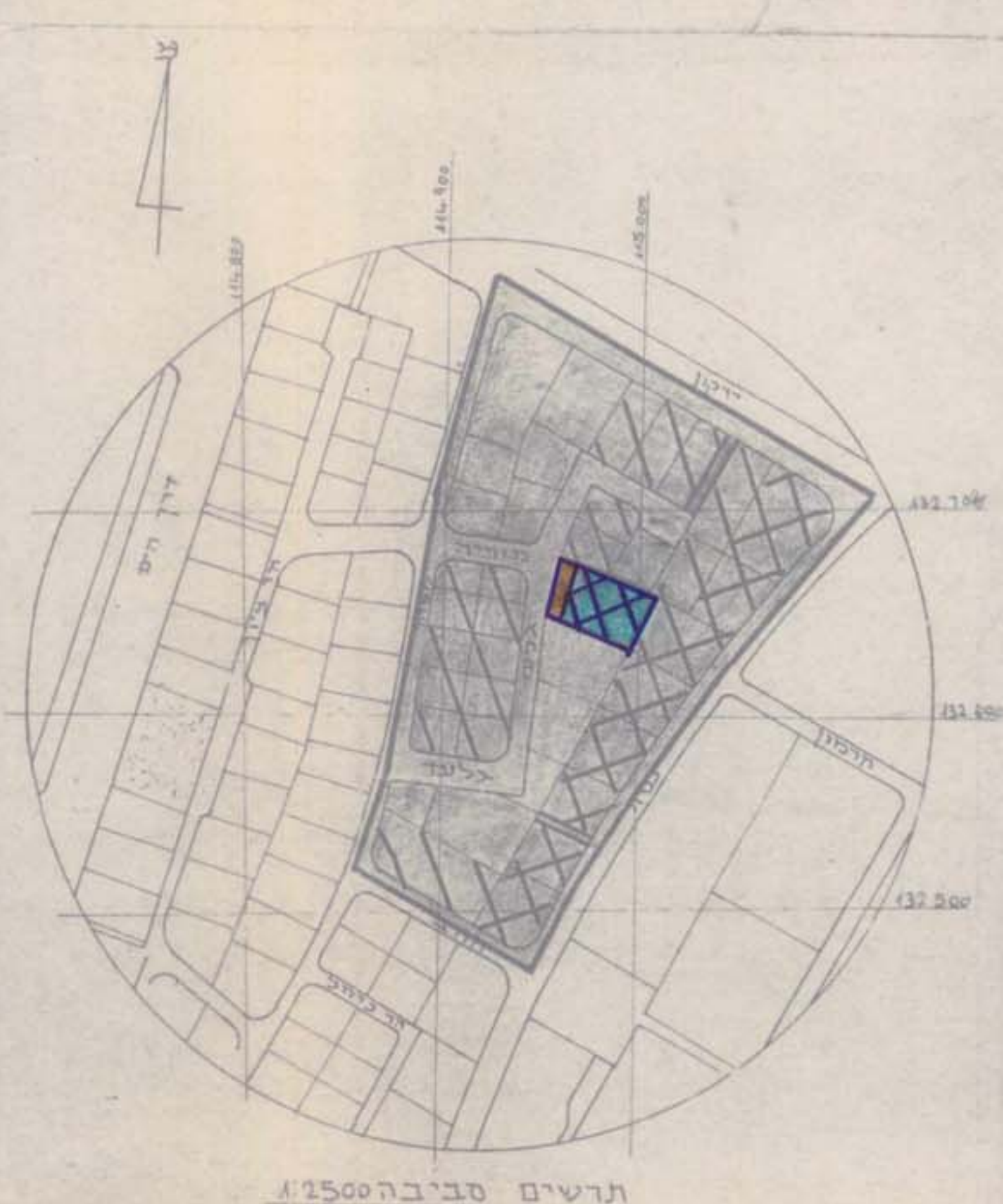

תרשים סביבה 1:2500

טבלת שטחים

חצב קיים			חצב מוצע		
ח'ס חגוש	יעוד	שטח נגזר/נע"ח	ח'ס חגוש	יעוד	שטח מוצע/כית
257	מגורים כ/2	1666	120/1	מגורים א'	120
			120/2	מגורים א'	446
			120/3	מגורים א'	400
			120/4	מגורים א'	400
	דיד קיימת	176	דיד קיימת	176	
סה"כ:		1842	סה"כ:		1842

מפה טופוגרפית 1:250

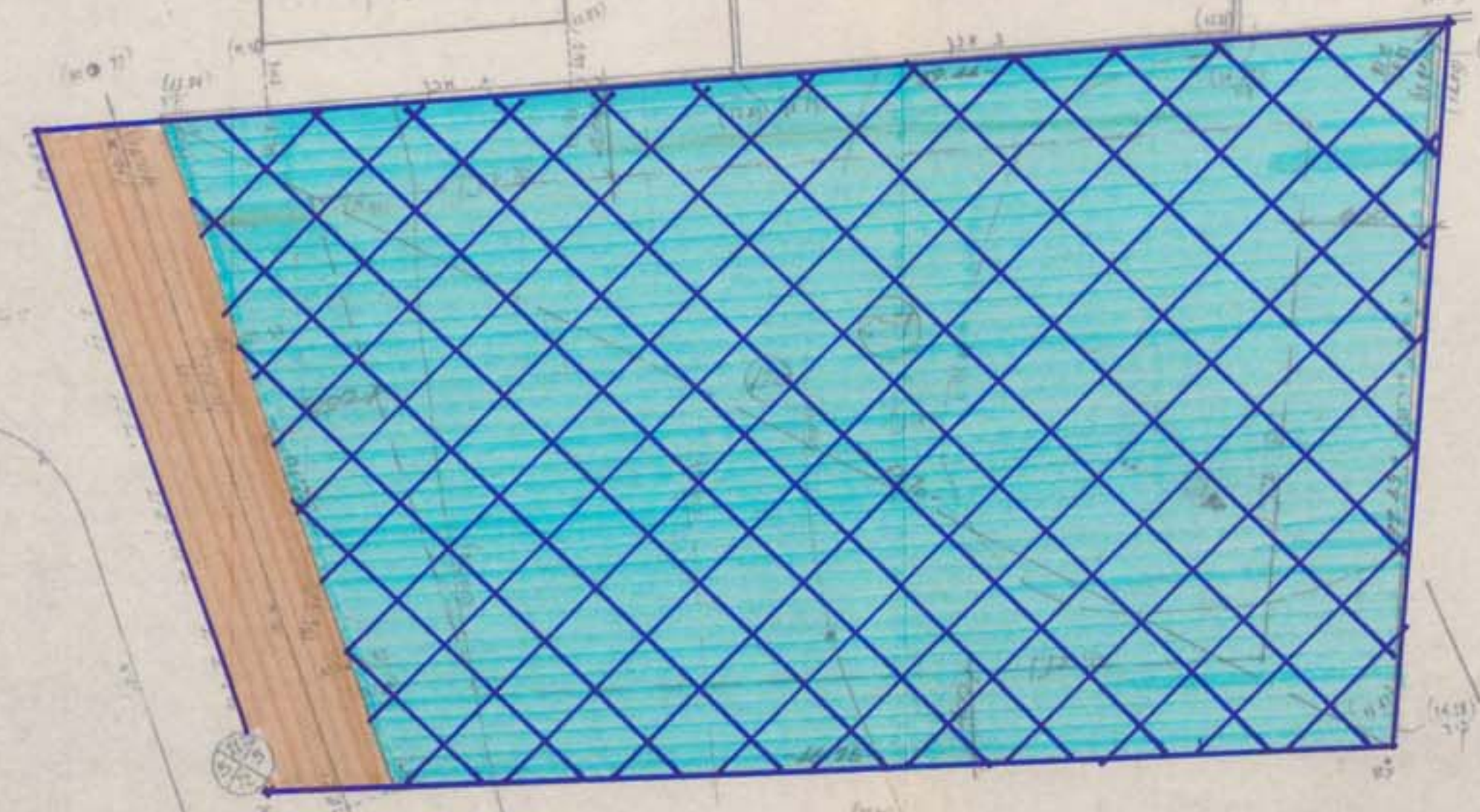

חצב קיים

מפה טופוגרפית 1:250

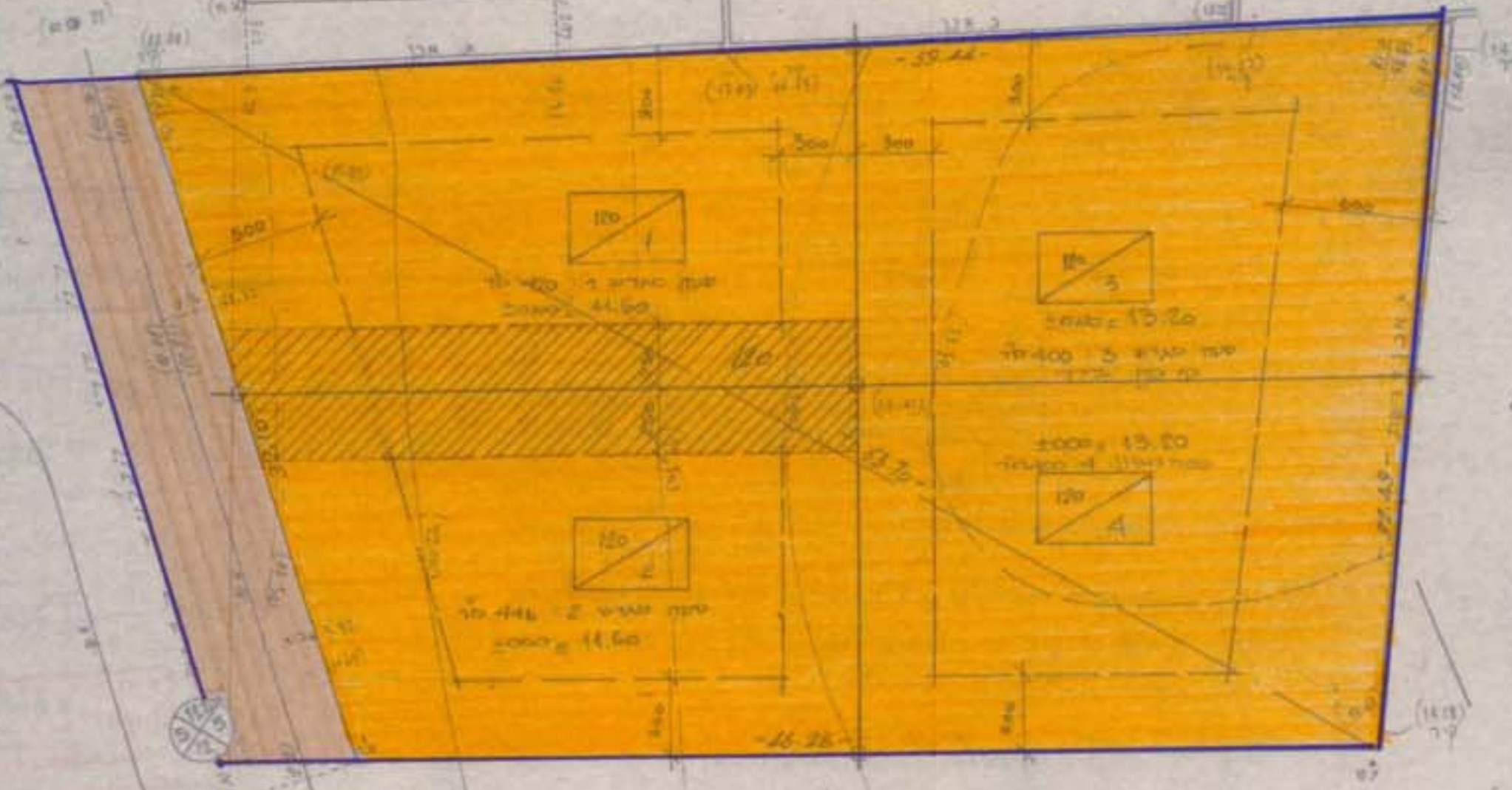

חצב מוצע

מושרד המגיש מוחזק דרום
 חתימת המגיש (מסוה-פליחה)
 אושרד תכנית מס' 33/111/03-33-ריב' יא'
 תוערת המועצות לתכנון ולבניה חוליסת
 מיום 9/11/92 את התכנית
 סג"ל חתום

מושרד המגיש מוחזק הדרום
 חתימת המגיש (מסוה-פליחה)
 הפקידת התכנית מס' 33/111/03-33-ריב' יא'
 תוערת המועצות לתכנון ולבניה חוליסת
 מיום 9/11/92 את התכנית
 סג"ל חתום

חודעה על אישור תכנית מס' 33/111/03-33-ריב' יא'
 מריסמה בולקוט חרשטוים מס' 4/19/92
 מיום 14/11/92

חודעה על הסקדת תכנית מס' 33/111/03-33-ריב' יא'
 מריסמה בולקוט חרשטוים מס' 4/19/92
 מיום 14/11/92

אד"ר בני מגדמן
 מנהל מתי תכנון עיר
 עיריית אשדוד