

מרחב תכנון מקומי אשדוד

תכנית מפורטת מס' 33/104/03/3 שנוי לתכנית מפורטת

14/104/03/3

מחוז — הדדום
נפה — אשקלון
עיר — אשדוד

שטח המגרש — 15788 דונם.

גוש — 2189

היוזם — בילס היכל יצחק ומאיר ת.ד. 228 אשדוד.

בעל הקרקע — עיריית אשדוד.

המתכנן — אחוון רפי מהנדס ת.ד. 6942 אשדוד.

תרשים הסביבה 1:2500

1:2500 רובע א

- הקרא:
- גבול חרט: —
 - שטח ציבורי פתוח: —
 - שטח לבשתי ציבור: —

טבלת שטחים

מס' חלקה	קיים : דונם	חובל : דונם
52	1,237	1500
53	1,205	1,205
60	13,346	13,083
70	15,788	15,788

שטח חטיבת מרחב תכנון
מס' 33/104/03/3
הקדמת תכנית מס' 33/104/03/3
הקדמת התוכנית למכירת ולכרית
ע"י רשות המנדט
ד"ר 33/104/03/3
09-05-1950
נתקבל

הודעה על אישור תכנית מס' 33/104/03/3
מועצה בלתי תלויה בתכנון
יום 14/10/50

שטח חטיבת מרחב תכנון
מס' 33/104/03/3
הקדמת תכנית מס' 33/104/03/3
הקדמת התוכנית למכירת ולכרית
ע"י רשות המנדט
ד"ר 33/104/03/3
09-05-1950
נתקבל

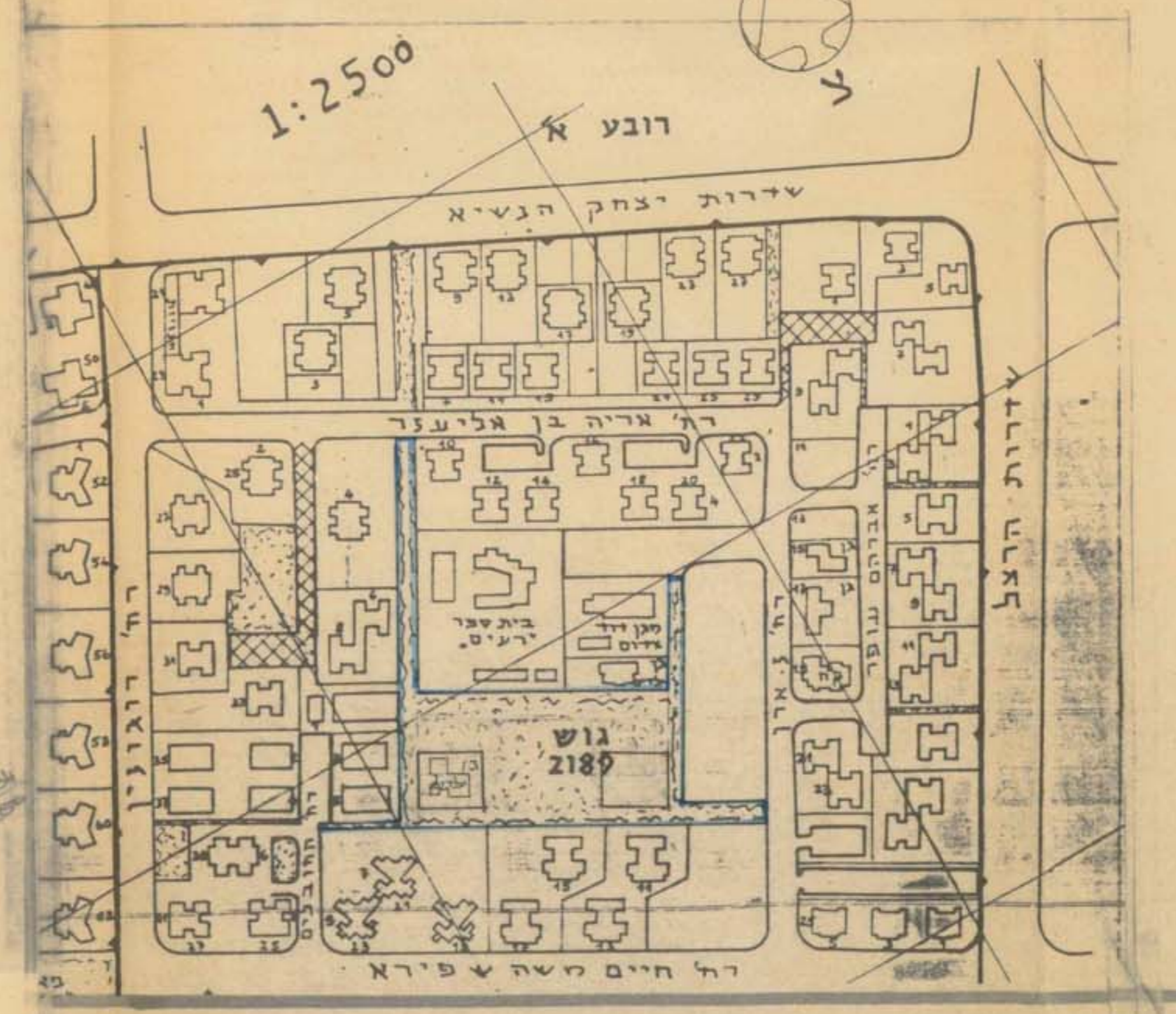
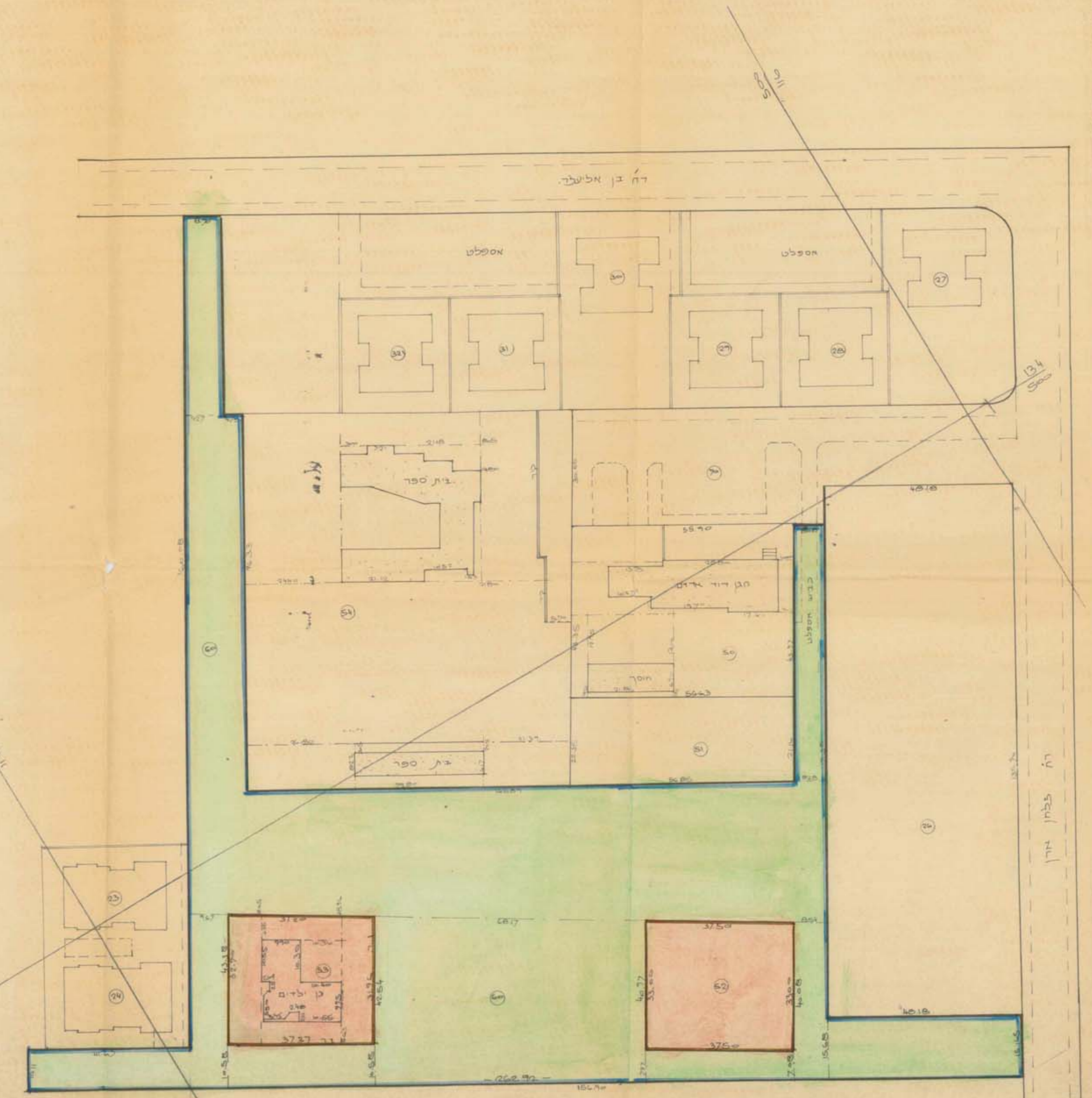
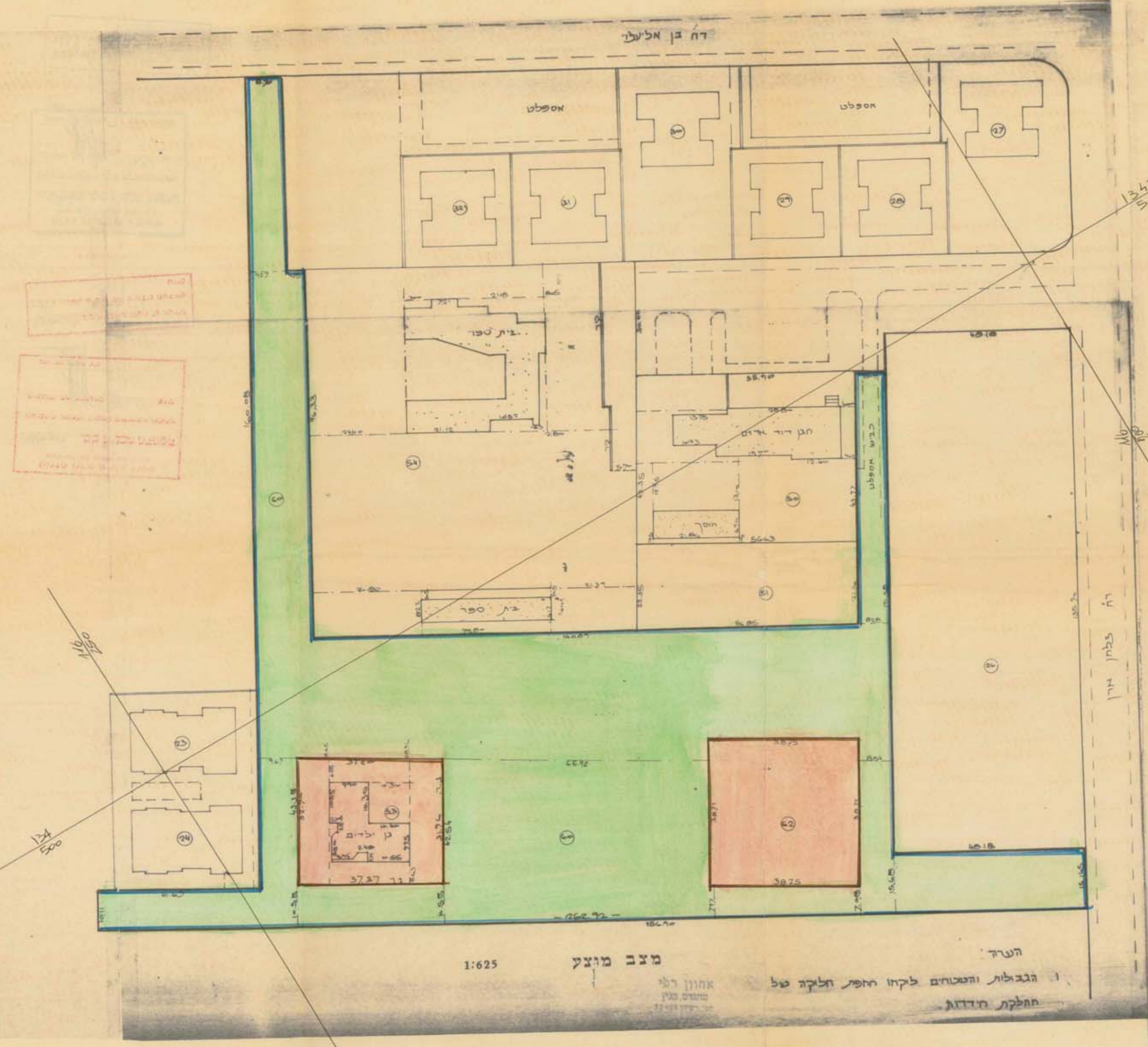

מס' 33/104/03/3
09-05-1950
נתקבל

מס' 33/104/03/3
09-05-1950
נתקבל

הערך
1. הגבולות והשטחים לקחו חשבון חלקה של
חלקת חידוד

מצב מוצא
1:625

הערך
1. הגבולות והשטחים לקחו חשבון חלקה של
חלקת חידוד

מצב קיים
1:625