מרחב תכנון מקומי - אשדוד - רובע א'

תכנית מפורטת 67/102/03/3

שנוי לתכנית מפורטת מס' 34/102/03/3

גוש : 2076 2085

חלקה: 20

שטח התכנית 42 ד'

מחוז : דרום

נפה : אשקלון

בעל הקרקע : עירית אשדוד

המבקש : הועדה המקומית - אשדוד

המתכנן : אדר' י. בליישטיין - עירית אשדוד

היוזם : עירית אשדוד

תאריך:

מקרא:

גבול התכנית

גבול המגרש

קו בנין קיים

קו בנין מוצע

אזור לבנינים צבוריים

הועדה המחוזית
נתקבל בתאריך 15.9.11

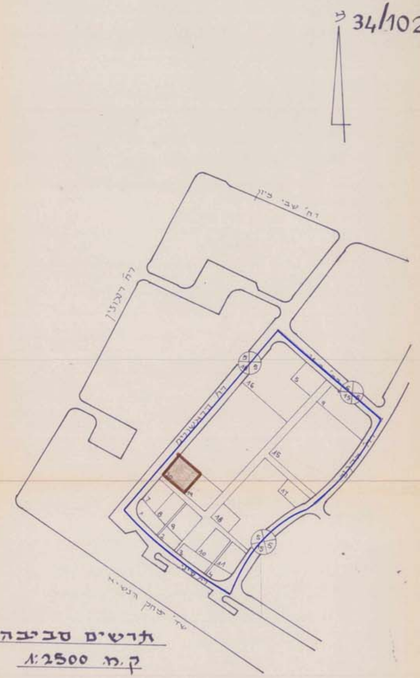

תרשים סביבה

1:2500 ק.מ

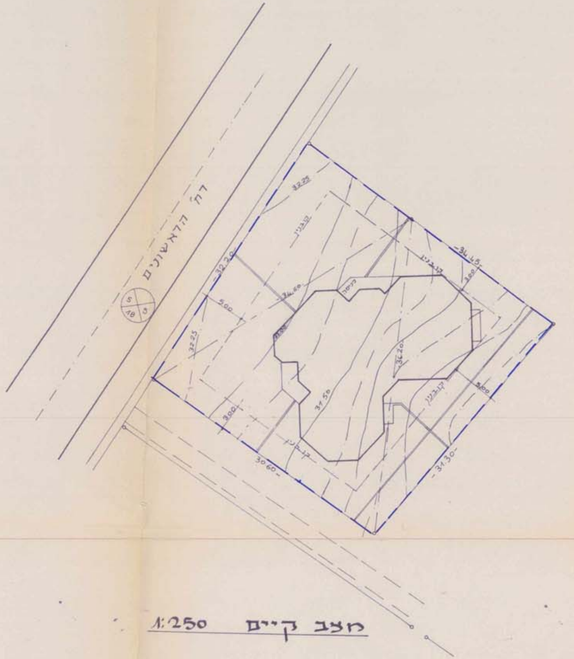
רח' הראשונים
מגרש
עצים
מבנים
מבנה
מבנה
מבנה