

מרחב תכנון מקומי "קרית מלאכי"

תכנית מפורטת מס' 3/155/03/8
שינוי לתכנית מפורטת מס' 155/03/8

מחוז	הדרום
נפה	אשקלון
מקום	קרית מלאכי
גוש	309
מגרש	17
שטח	0.984 דמ
קנ"מ	1:250
בעל הקרקע	מנהל מקרקעי ישראל
היוזם	מועצה מקומית קרית מלאכי (זינו יהודה)
המתכנן	כהן-צדור אדריכלות והנדסה בע"מ הבילויים 37 רמת-גן טל. 03-766467

Handwritten notes and stamps including dates like 21/11/91 and 21/12/91, and signatures.

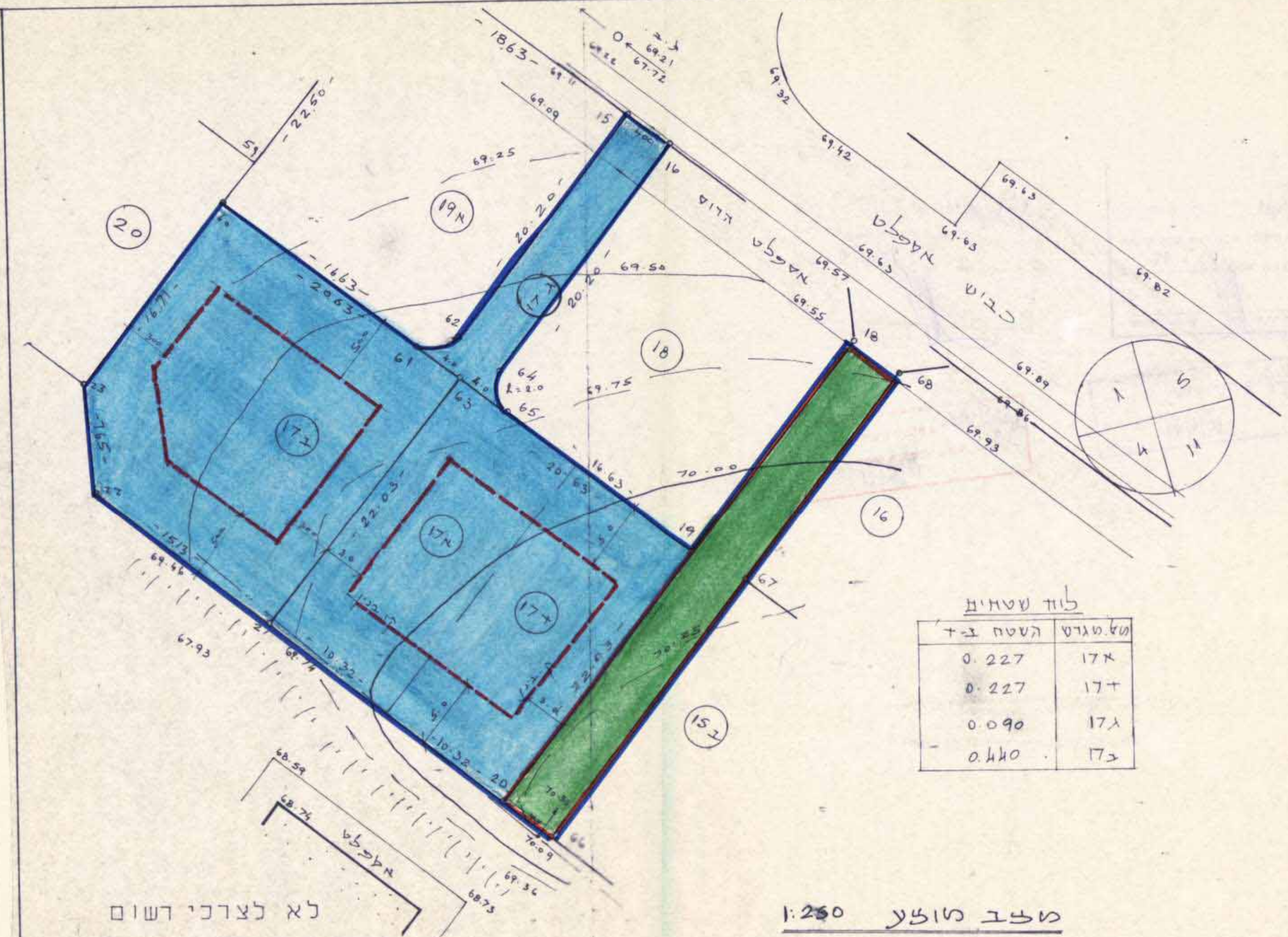

לוח שטחים

שטח	מס' חלקה
0.227	17א
0.227	17ב
0.090	17ג
0.440	17ד

מצב טופוג 1:250

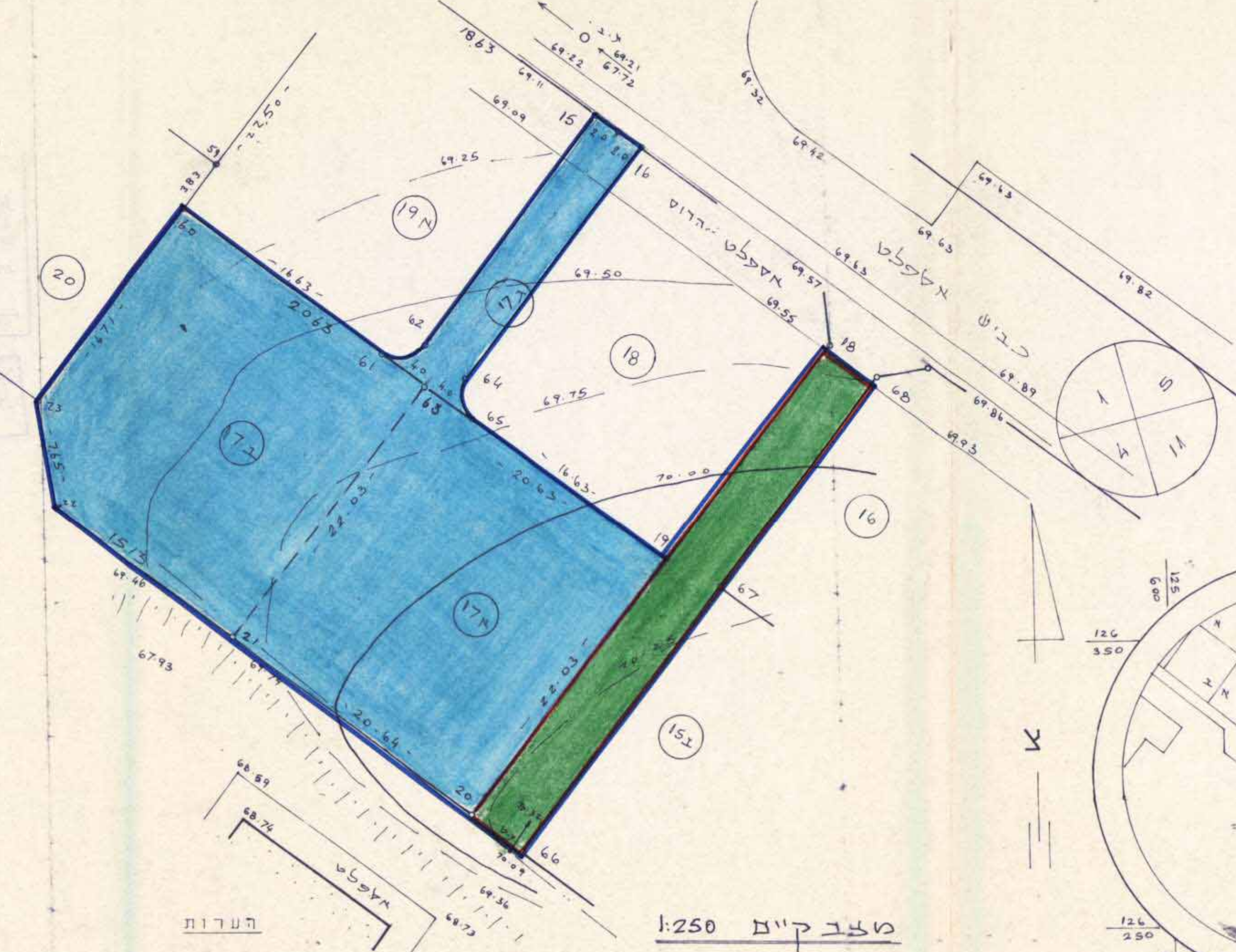

מצב קיים 1:250

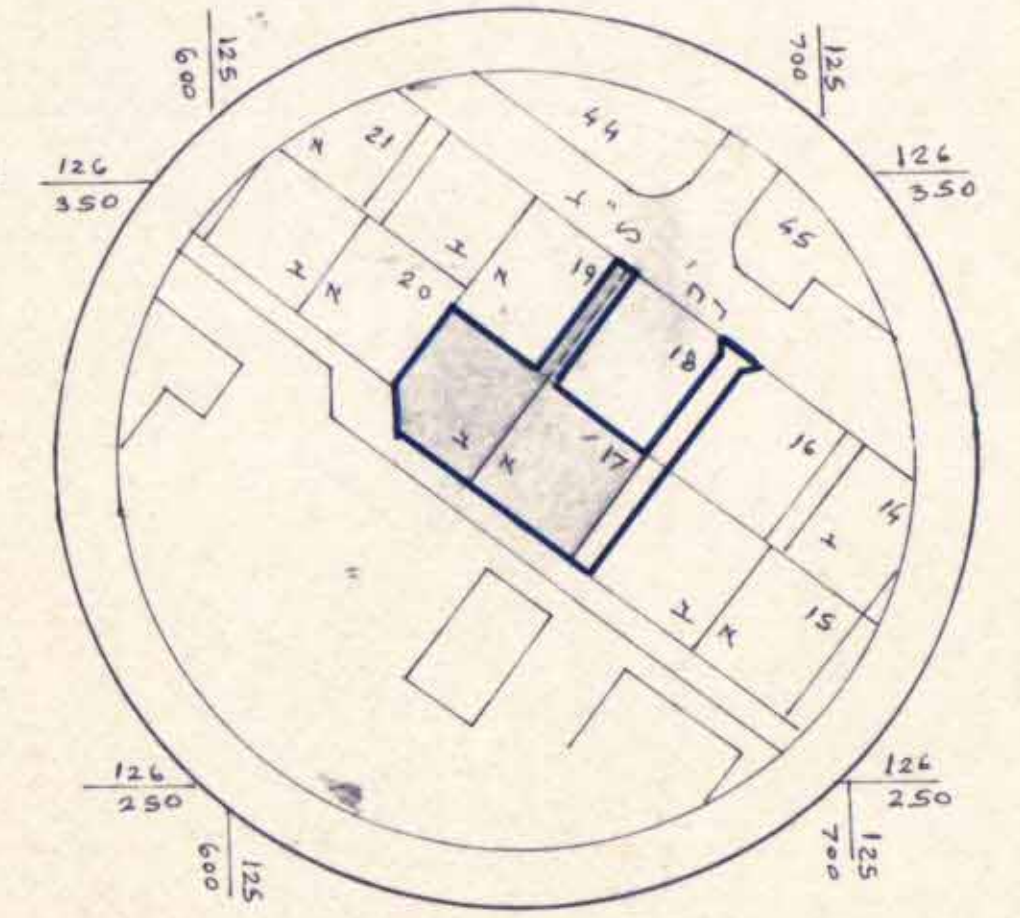

תדשים הסביבה 1:1250

תעשים הסביבה 1:1250

חתימות המתכנן בעל הקרקע היוזם

כהן-צדור אדריכלות והנדסה בע"מ



היעור המקומית לתכנון ולבניה מובים תכנית גרסה חשיבה 139 בתאריך 20.10.91 לאשר את המועצה המקומית

- מקרא
- נכול התכנית
- אזור מנורים ב
- גבול חלוקה משנית
- קו בן
- שביל להולכי רגל

שיאון-משרד למדידות
שר' בן נוריון 7/2 אשקלון
מיקוד 78438 טל 35042 - 39818 - 051
שרטוטת מס עבודה תאריך
מטי 2248/91 18/6/91
מודד מוסמך א. שיאון רשיון 477
א.י.ו. לאוני

1 הנבולות מבוטאים על תב 155/03/8 בקנ"מ 1:1250
2 המדידה קשורה לדעת הארצית בנקל קמ 177, קמ 178

לא לצדכי רשום