

מרחב תכנון הר"י - יהודה
 תכנית מחוללת מס' מ/107
 הנקראת: שמורת לב, המסדק

מחוז : ירושלים
 נפה : ירושלים
 מועצה אזורית : הר"י - יהודה
 מקום : בית מאיר
 בעל הקרקע : קרן קימת לישראל
 הידוש : הרשות לשמורות לב

שטח התכנית : 120.0 דונם

מס' תכנית: 107
 מס' חלקה: 16
 תאריך: 11.11.66
 חתום: [Signature]

הועדה המקומית לתכנון
 מס' תכנית: 11
 תאריך: 14.11.66
 חתום: [Signature]

מס' תכנית: 63
 תאריך: 5.11.68
 חתום: [Signature]

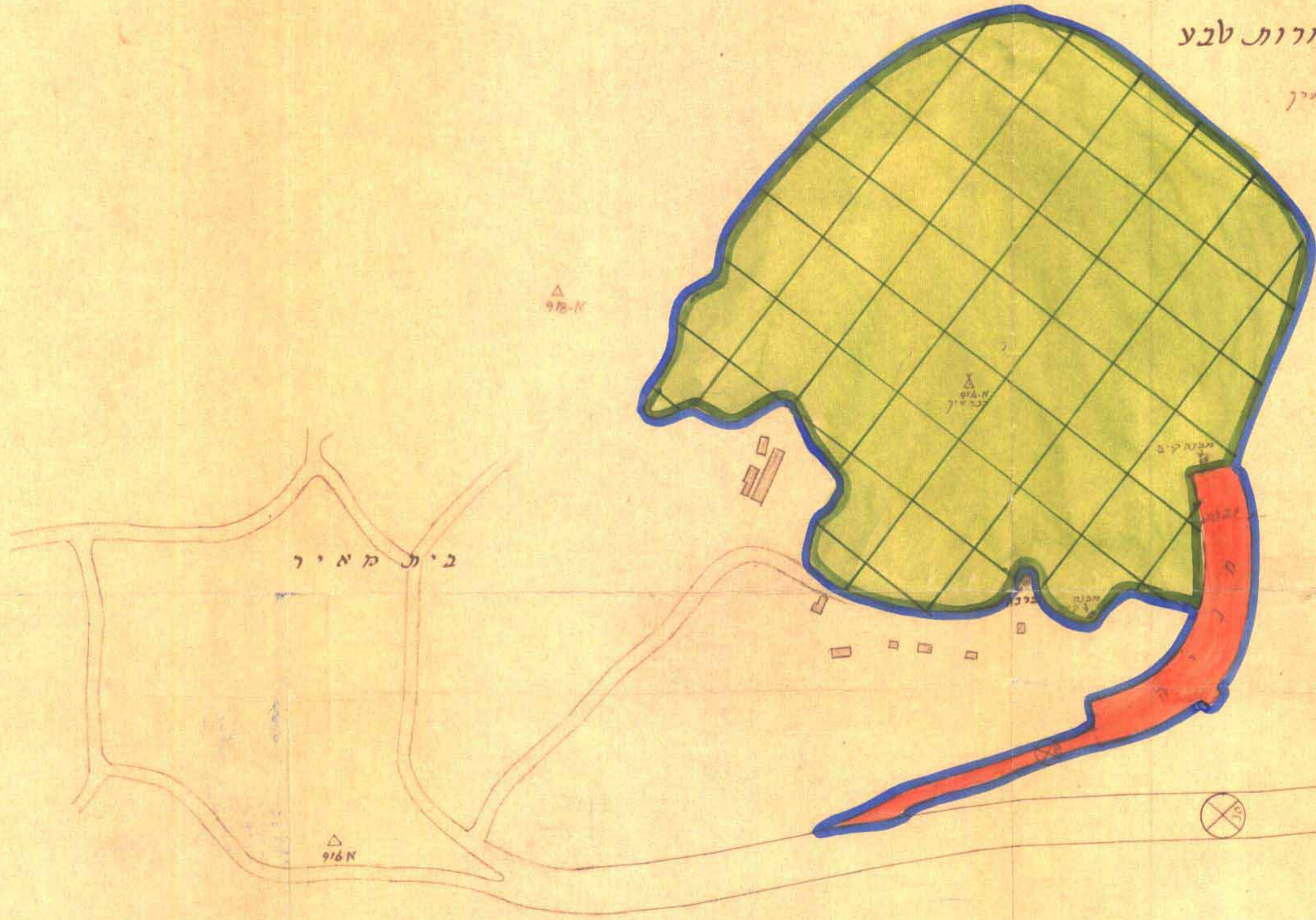

מקרא
 גבול התכנית
 שטח לשמורת לב
 דרך חדשה
 מבנים קיימים
 לצורות

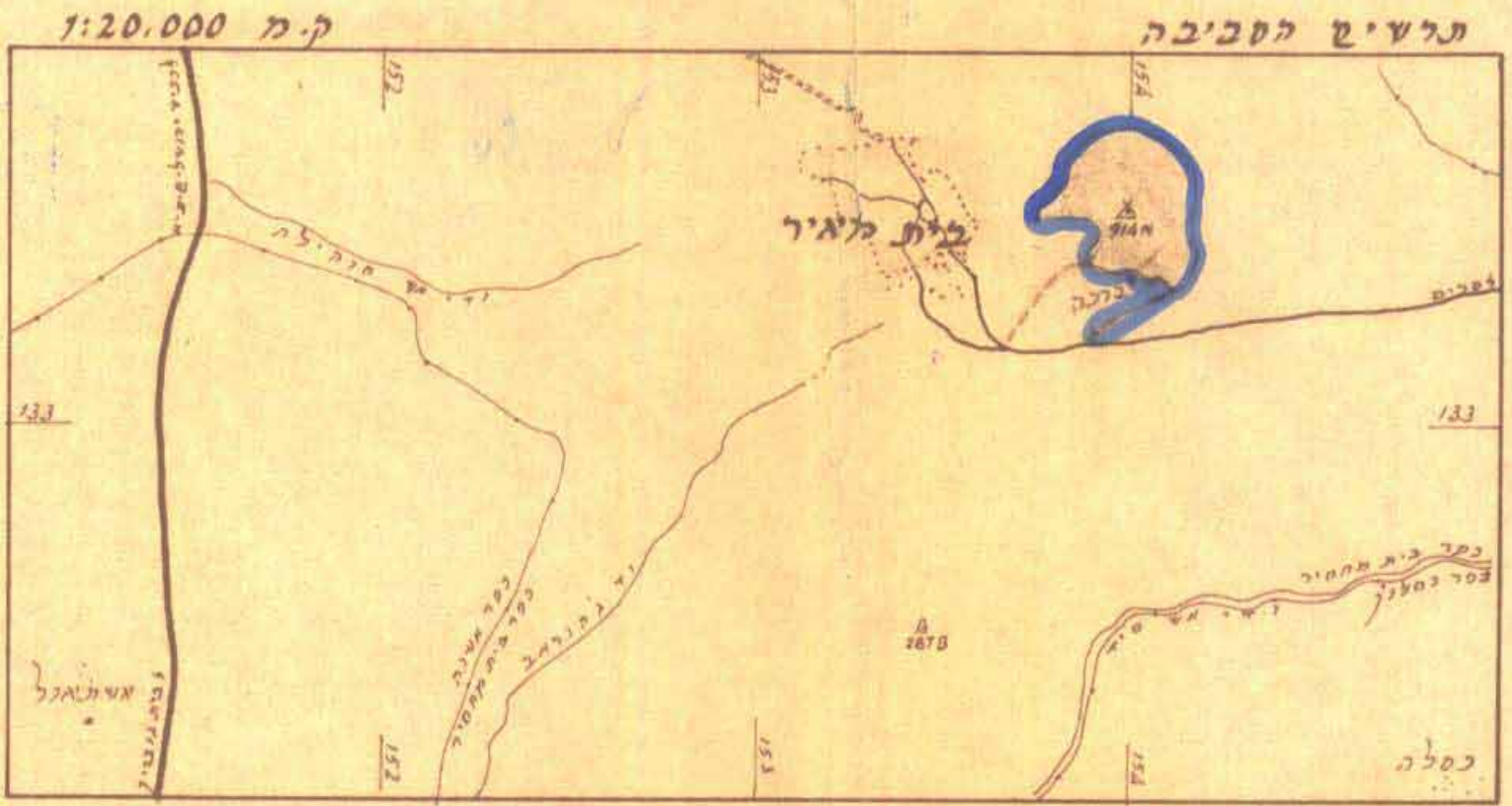

בעל הקרקע
 הידוש
 [Signatures]