

משרד התכנון והנדסה
ת.ד. 511-101
מחוז הדרום
מרחב תכנון מקומי אשדוד
תכנית מפורטת מס' 21/108/03/3
שינוי לתכנית מפורטת מס' 6/108/03/3

תוכן על אישור תכנית מס' 21/108/03/3
תוכן על אישור תכנית מס' 6/108/03/3

טבלת שטחים

שטח באחוזים	שטח בדונם	ייעוד
58%	3.602	איזור מגורים ג' עם חזית מסחרית
42%	2.518	דרך וחניה
100%	6.020	סה"כ

אשדוד רובע ח'

- מחוז : הדרום
- נפה : אשקלון
- עיר : אשדוד
- גוש : 2074
- חלקה : 147
- יזם התכנית : מיראד' חברה לבניה השקעות בע"מ
ת.ד. 2572 אשדוד 77134
נחש 64075
- בעל הקרקע : פרי עץ חיים בע"מ
ת.ד. 9127 אשדוד 77134
נחש 551889
- עורך התכנית : זלמן דויטש, אדריכל
ת.ד. 88 אלון שבת 5094
נחש 72833
- שטח התכנית : כ - 6.020 דונם
- קנה המידה : 1:500
- תאריך : 21.3.95
- מקרא

- גבול התכנית
- אזור מגורים ג'
- חזית מסחרית מסחר משרדים
- דרך / חניה מוצעת
- מספר הדרך
- קו-בנין
- רוחב הדרך
- מספר חלקה רשומה
- דרך / חניה קיימת

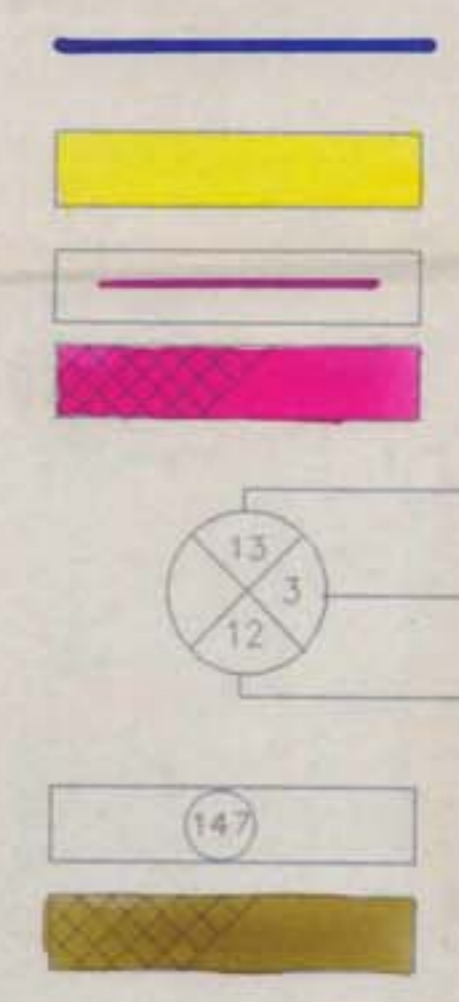

תרשים האיזור 1:10,000



תרשים הטביבה 1:2,500

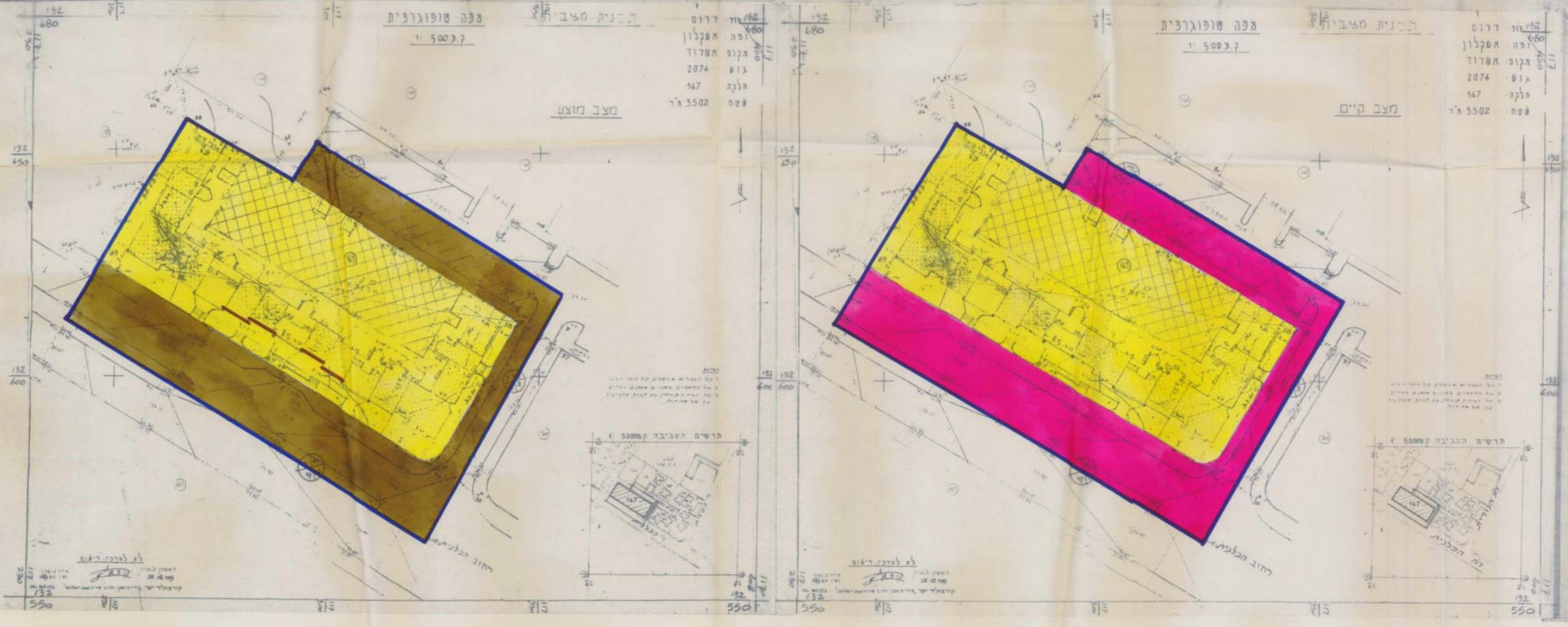

צפה סופוגרפית 1:500

צפה סופוגרפית 1:500

חתימת יזם התכנית
חתימת בעל הקרקע
חתימת המתכנן
תאריך : 12.3.96