

מרחב תכנון מקומי - אשדוד
תכנית מפורטת מס. 39/114/03/3
שינוי לתכנית מפורטת מס. 27/114/03/3

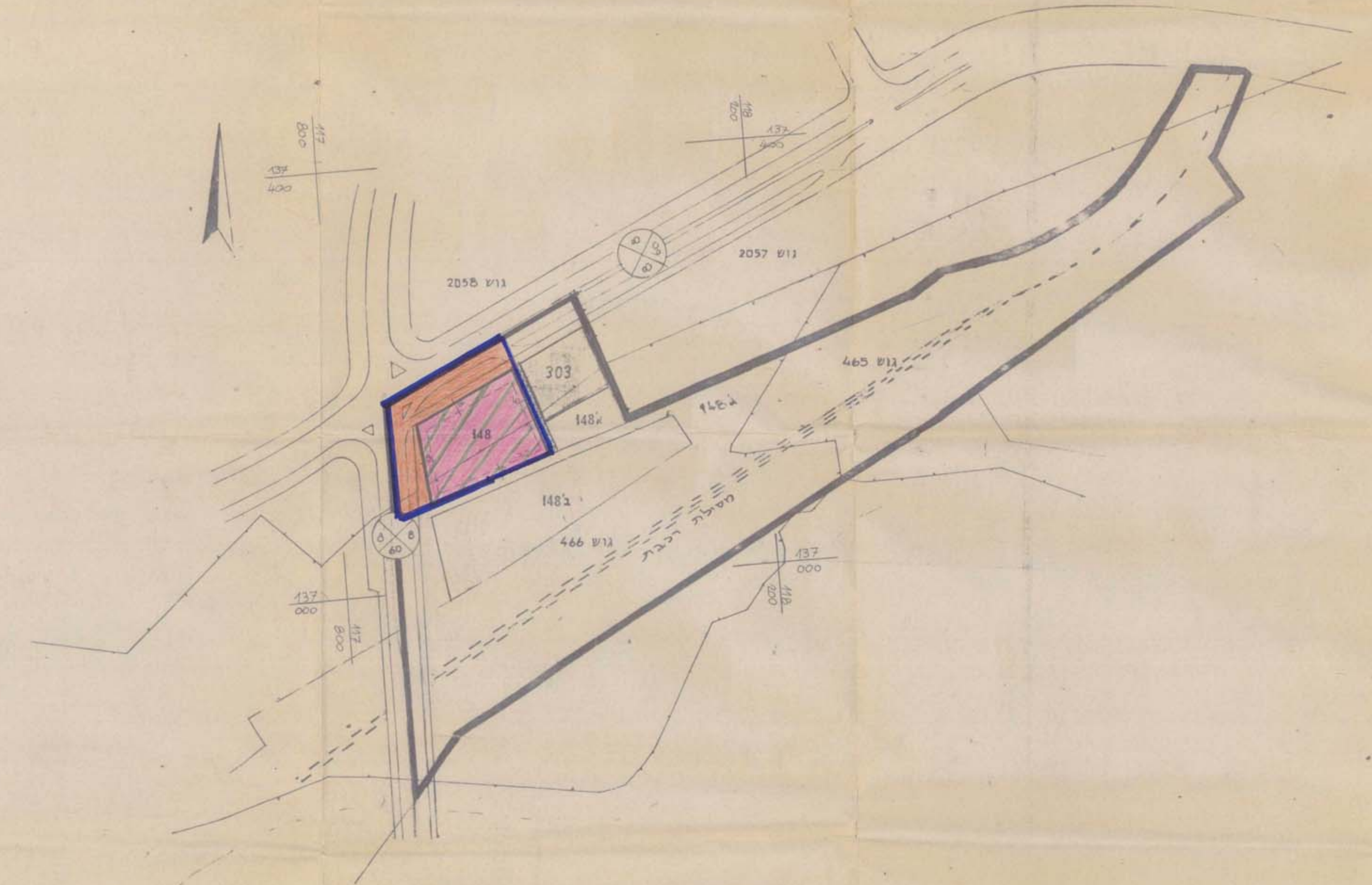

מצב מוצע ק.מ. 1:2500

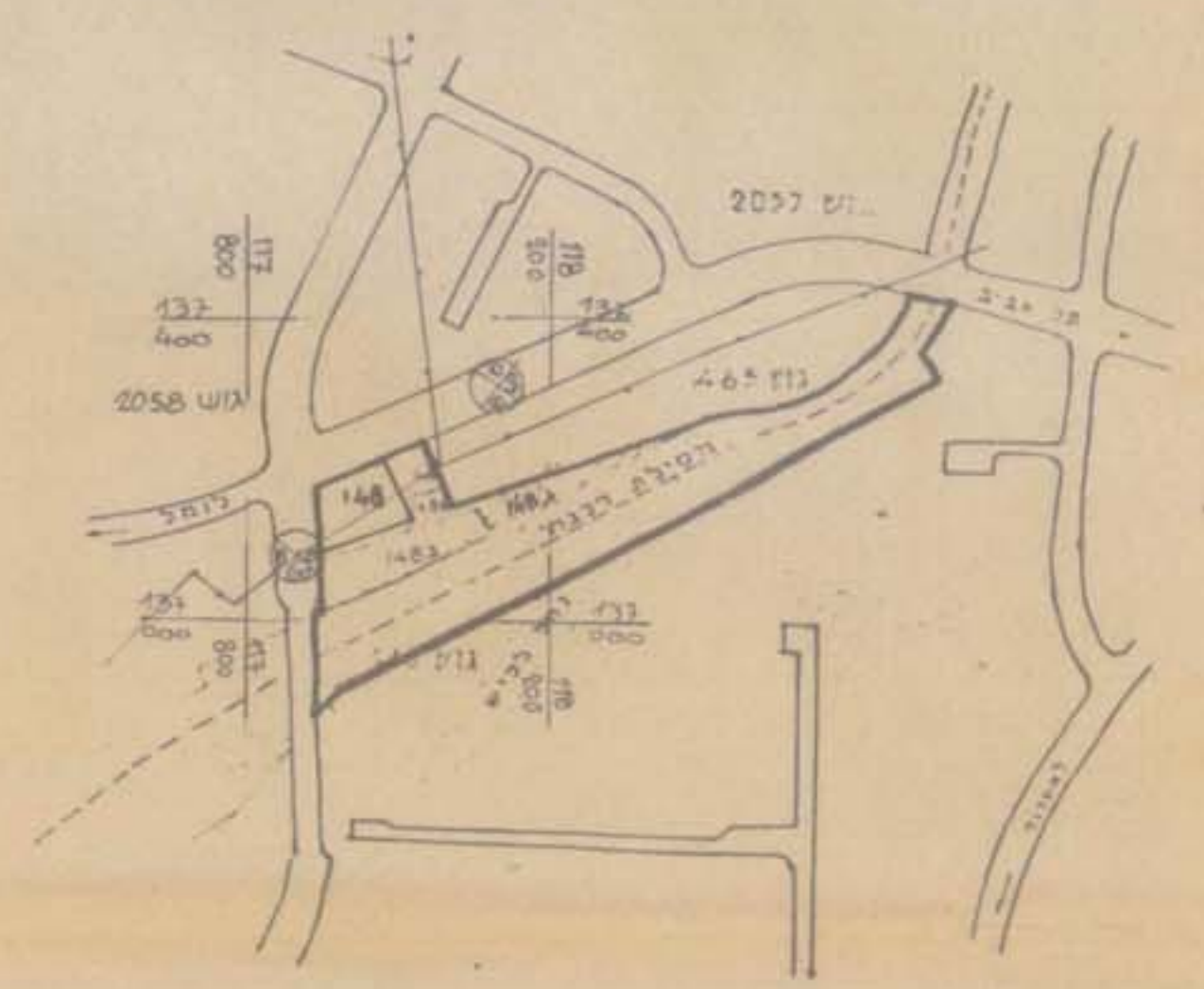

תרשים הסביבה קמ. 10.000

מס' תכנית: 39/114/03/3
 מס' תכנית: 27/114/03/3
 מס' תכנית: 148
 מס' תכנית: 148א
 מס' תכנית: 148ב
 מס' תכנית: 303
 מס' תכנית: 465
 מס' תכנית: 466
 מס' תכנית: 2057
 מס' תכנית: 2058

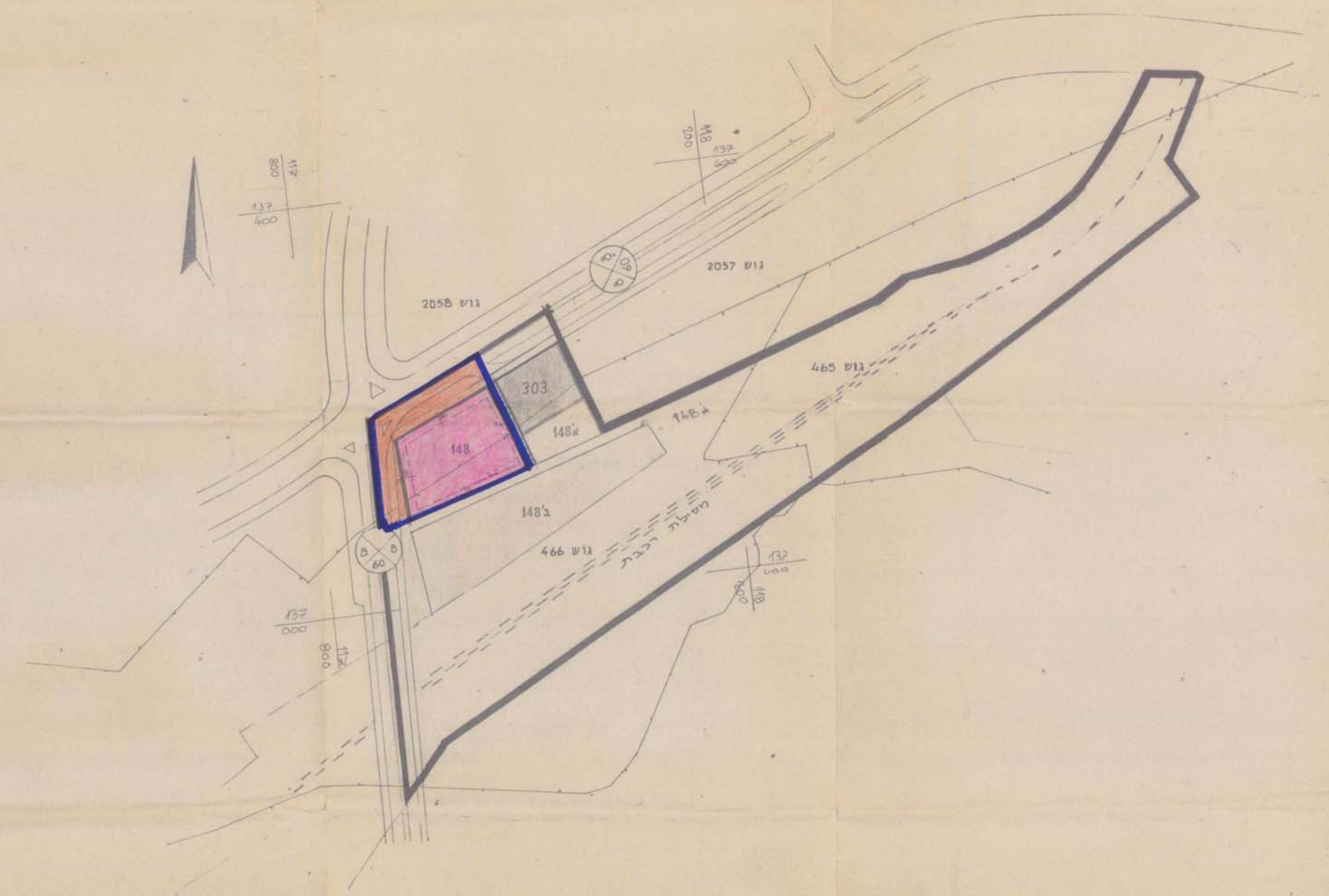

מצב קיים ק.מ. 1:2500

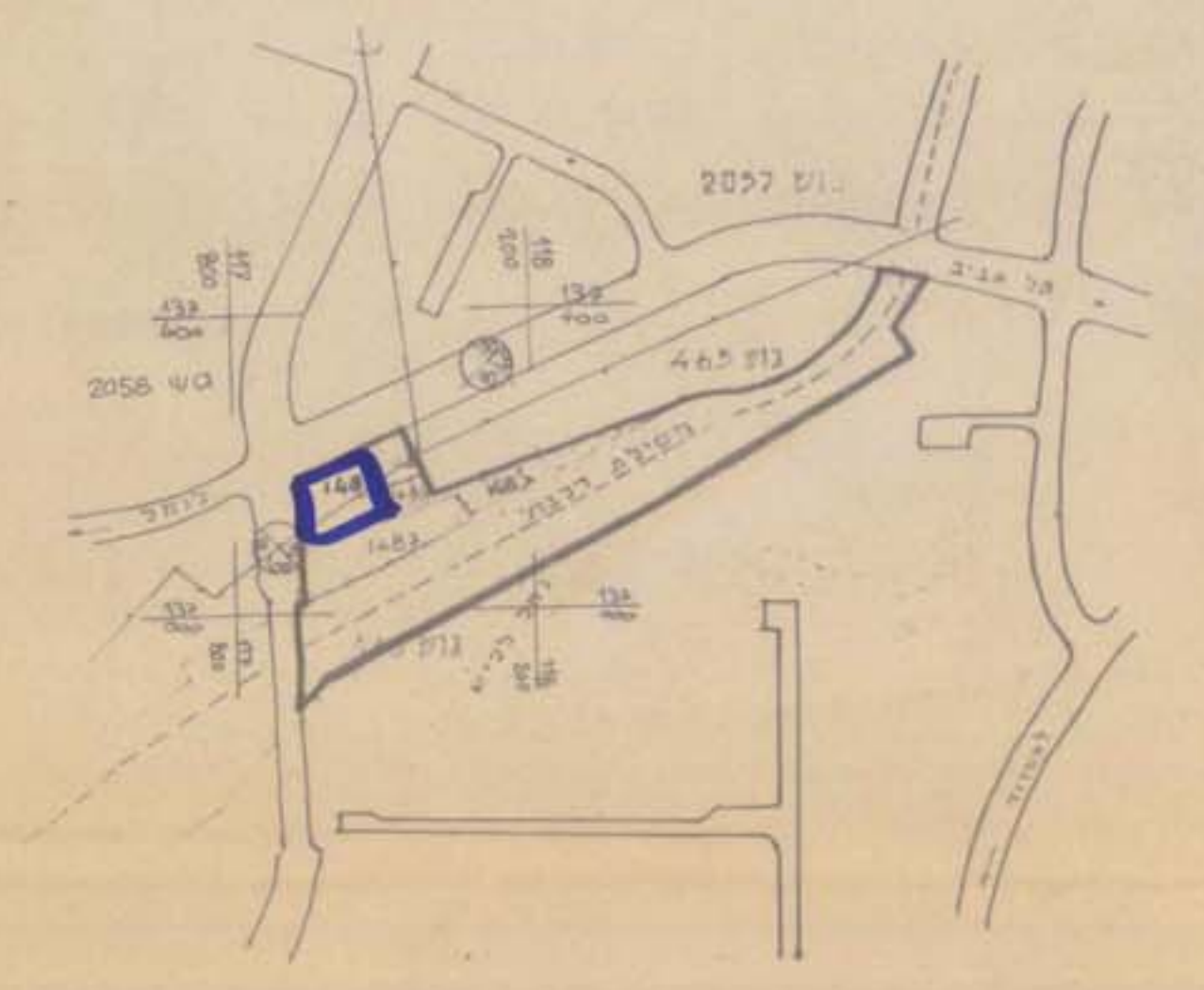

תרשים הסביבה קמ. 10.000

- מחוז : הדרום
- נפה : אשקלון
- עיר : אשדוד
- מקום : תעשיה - 2
- גרש : 2058, 466
- חלקה : 148
- היום : זכמן-זכריה, רח' חנקין 50 חוכון
- בעל הקרקע : ק.בע חב' אשדוד בע"מ, זכמן-זכריה.
- המחכנן : נבט-ורדה אדריכלים ובוני ערים בע"מ, ת.ד. 6449 אשדוד.
- שטח התכנית : 10,308 מ"ר

מקרא

- גבול התכנית
- אזור תעשיה
- אזור מעורב תעשיה מסחר ומשרדים
- רח' קיימת

משרד התכנון והערים
 מנהל תכנון ומבנה
 אישור תכנית מס' 39/114/03/3
 תאריך: 27/11/03
 חתום: [Signature]

עיריית אשדוד
 מנהל תכנון ומבנה
 אישור תכנית מס' 39/114/03/3
 תאריך: 27/11/03
 חתום: [Signature]

חתימת היוזם:
 חתימת המחכנן:
 חתימת בעל הקרקע: זכמן זכריה
 תאריך: 2.9.98