

מרחב תכנון מקומי אשדוד

תכנית 'מס' 5/118/03/3
שינוי לתכנית מפורטת מס' 2/118/03/3

אשדוד שפת הים-חוף ליד

- מחוז : הדרום
- נפה : אשקלון
- עיר : אשדוד
- גוש : 2061
- חלקה : 111 (חלק) מגרש 21
- היזם : "ילתה" השקעות בע"מ רח' בית גן 92 ירושלים 96427
- בעל הקרקע : מינהל מקרקעי ישראל
- עורך התכנית : י פרלשטיין ושות' אדריכלים ובוני ערים רח' אחד העם 9 תל-אביב 65251
- שטח התכנית : כ- 6.200 דונם
- קנימ' : 1:2500



- מקרא
- גבול התכנית
 - אזור פיתוח שפת הים ב
 - אזור פיתוח שפת הים ב/1

עיריית אשדוד
הועדה המקומית (משוה-פליאה)
לחיכוך ובניה החליטה כישיבה מס' 111
מיום 19.12.02 לאשר את הבקשה:
ש/מ/21/03/3
2061 חלקה 111
חוכנית זו תיקרא: 5/118/03/3
תאריך: 2.1.03
חתימה: [Signature]
יו"ר ועדת בנין ערים

חתימות
עורך התכנית
היזם: "ילתה" השקעות בע"מ
"JALTA" INVESTMENTS LTD.

תאריך: 18.2.91, תקן 42.3.91, 15.4.91

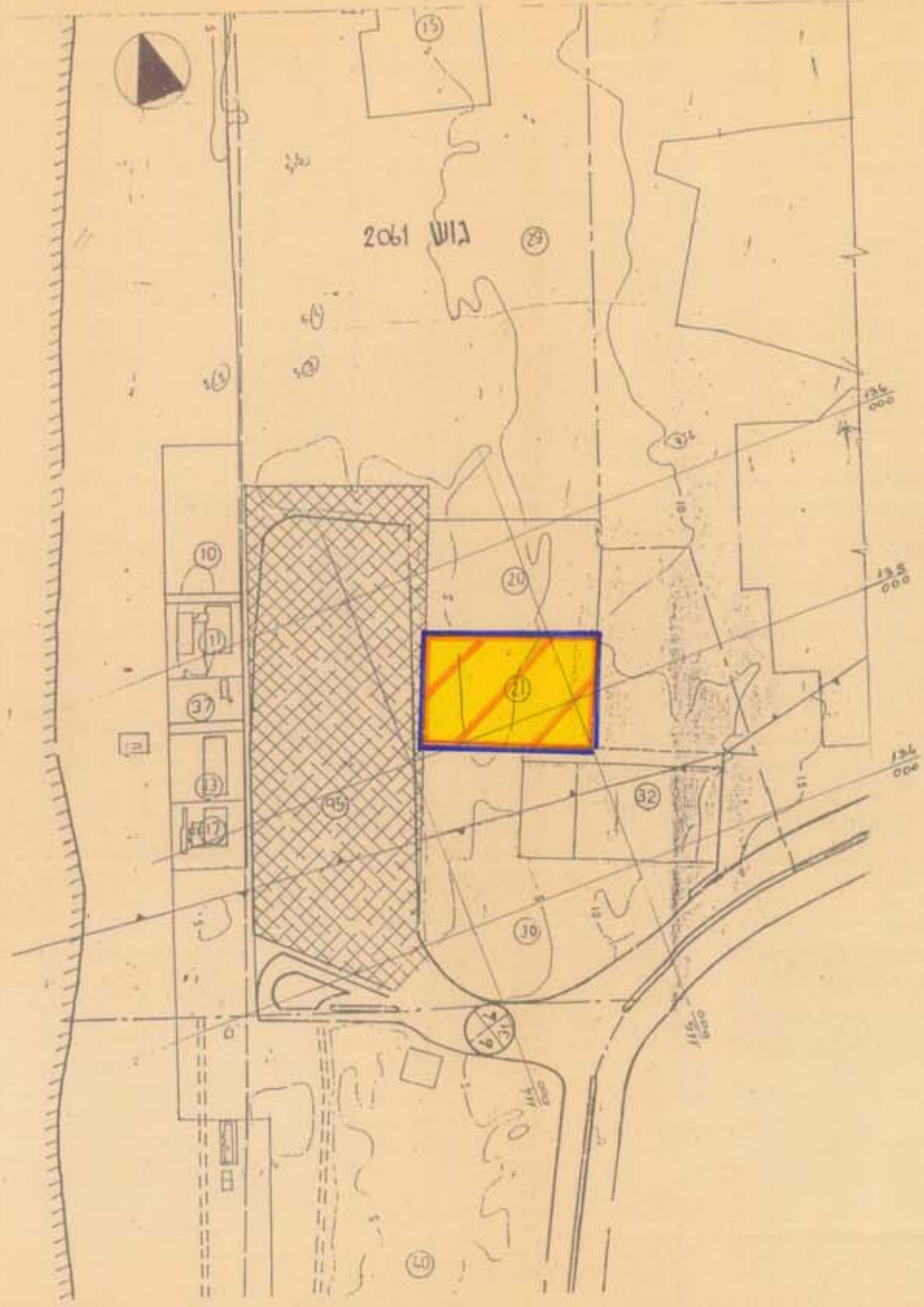

מצב קיים 1:2500 ק.מ.

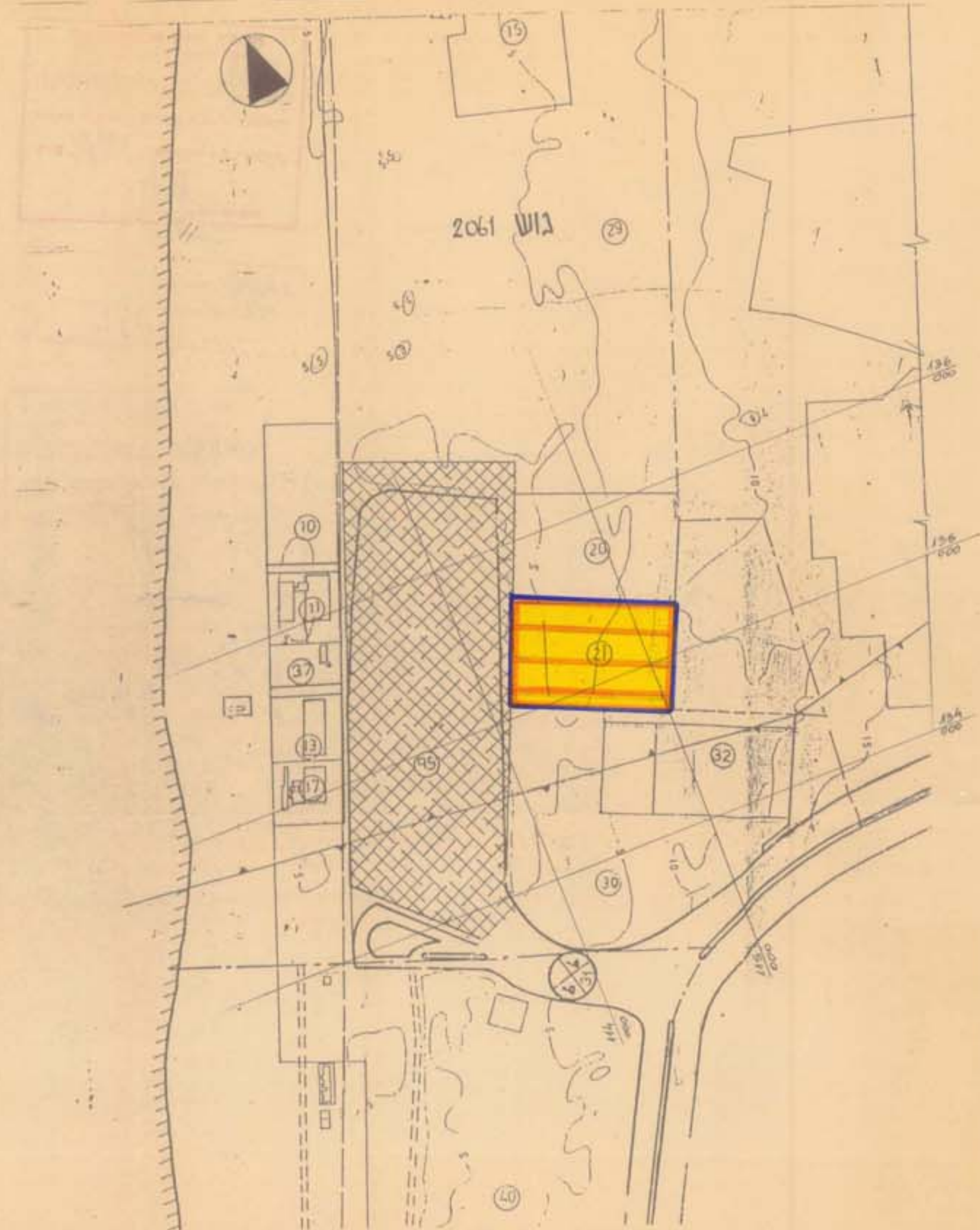

מצב מוצע 1:2500 ק.מ.

נ. מנדלסון מודר מוסקר

הפקדת תכנית מס. 5/118/03/3
הועדה המחוזית לתכנון ולבניה החליטה
ביום 29/9/02 להקיד את התכנית.
הועדה המחוזית

רעה על הפקדת תכנית מס. 5/118/03/3
מחייבת מילקוט טענות/שינויים מס. 29/9/02
פדוש 15/11/01

הודיע על ויתור תכנית מס. 5/118/03/3
ביום 29/9/02