מרחב תכנון מקומי אשדוד

תשריט לתוכנית מפורטת מס. 20/108/03/3
שינוי לתוכנית מס. 17/108/03/3 ו-6/108/03/3
ק.מ. 1:1250

מחוז : הדרום
נפה : אשקלון
עיר : אשדוד
בעל הקרקע : עיריית אשדוד
הרוום : הועדה המקומית לתכנון ובניה אשדוד
המתכנן : דרור סופר - אדריכל ובונה ערים
גוש : 2465,2073
מס. חלקות : 49, 86, 87, 88, 89, 91.
שטח התוכנית: 47,732 מ"ר

טבלת שטחים

מצב קיים					מצב מוצע				
יעוד	מס. חלקה	שטח	מס' קומה	שטח בנוי	יעוד	מס. חלקה	שטח	מס' קומה	שטח בנוי
מגורים ב'	86	11291			מגורים ב'	86	11291		
	87	14879				87	14879		
	88	1322				88	1322		
	89	2000				89	2000		
	49	8010	4+4			49	8010	4+4	
		4000	1				4000	1	
		7220	91 מחוש	78,59	37508		7220	91 מחוש	78,59	37508
מגורים מיוחד		4000	1+3 מחוש							
		3720	1							
		7220		16,17	7220				16,17	7220
		2504		5,24	2504				5,24	2504
		47732		100	47732				100	47732

מקרא
- גבול התוכנית
- שטח בבעלות עירונית
- שטח צבעוני פתוח
- מס. דרך
- קו בנין
- רוחב הדרך
- קו בנין
- דרך מוצעת
- דרך גישה

תחימת הרחוב

תחימת בעל הקרקע

תחימת המתכנן

17.8.94
תאריך

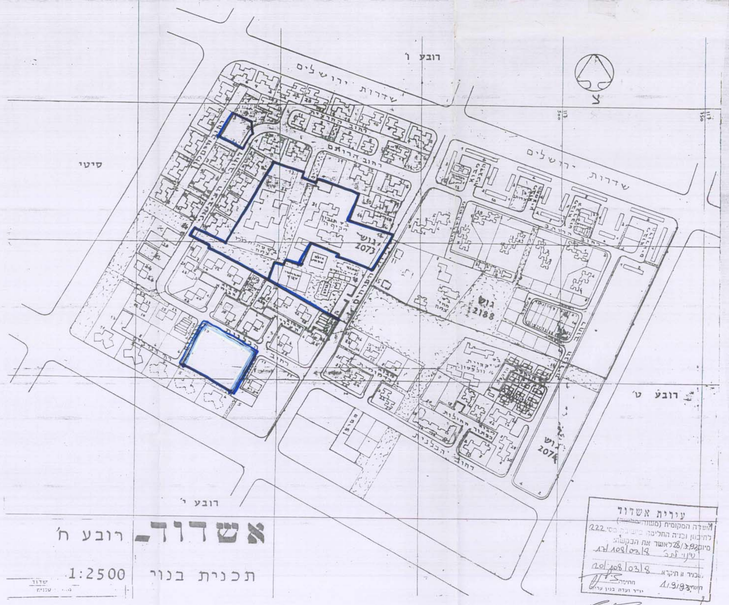

אשדוד - רובע ח'

תכנית בנוי 1:2500

עיריית אשדוד
הוועדה המקומית לתכנון ובניה אשדוד
הוחלט בישיבת הועדה מיום 28/3/94 לדרוש את התכנית
מס. 20/108/03/3
מנהל ה. תכנון
מנהל אגף ארכיטקטורה ותכנון עירוני
יו"ר הועדה המקומית
ראש העיר אשדוד

אשדוד
רובע ח'
גושים 2465 - 2073

מפת מצב קיים ובהיים
קנ"מ 1:1250

1 השת האריצית קשורה כרשת החדשה (שכ קיץ 1990)
2 הגבהים מבוססים על ב/BM 4628 פסריה בעת 80/49
בשד' ירושלים וגבוהה 17562

מצב קיים 1:1250

לא לצרכי רשום

תאריך	סיבות העדכון
יורם גדיש	
אשדוד רובע ח' מפה מצבית	15\36
	1:1250
תאריך: 11.05.94	

אשדוד
רובע ח'
גושים 2465 - 2073

מפת מצב מוצע
קנ"מ 1:1250

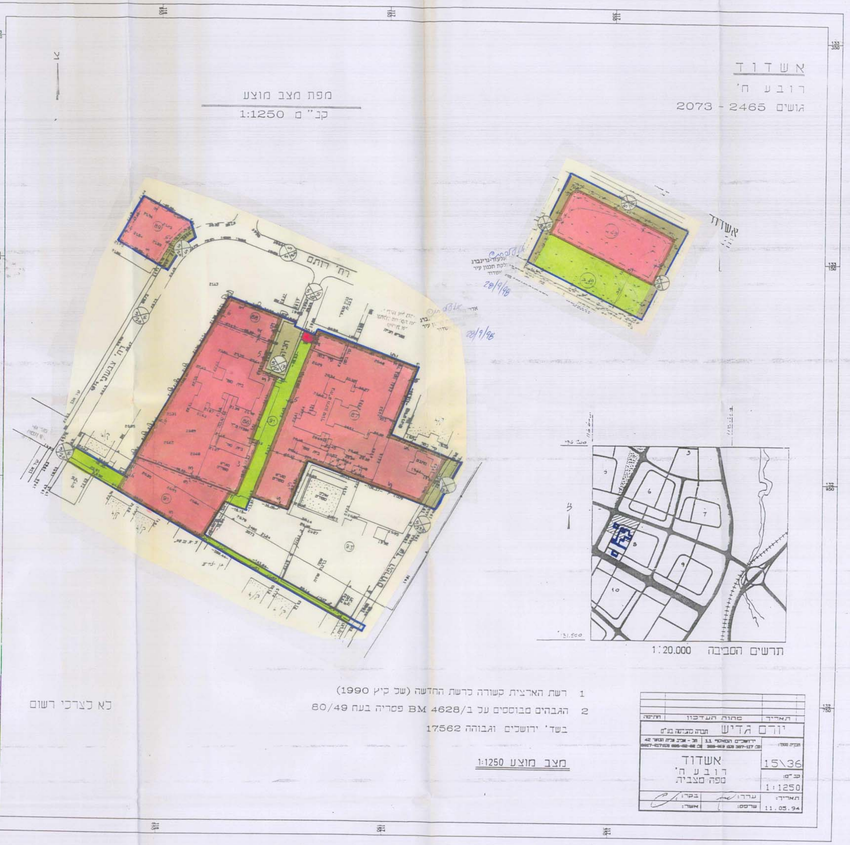

תרשים הסביבה 1:20,000

1 השת האריצית קשורה כרשת החדשה (שכ קיץ 1990)
2 הגבהים מבוססים על ב/BM 4628 פסריה בעת 80/49
בשד' ירושלים וגבוהה 17562

מצב מוצע 1:1250

לא לצרכי רשום

תאריך	סיבות העדכון
יורם גדיש	
אשדוד רובע ח' מפה מצבית	15\36
	1:1250
תאריך: 11.05.94	