

מרחב תכנון מקומי מטה יהודה

חכנית מס

שנוי לתכנית מתאר מקומית מי 300 עין ראפה-בית נקובא

תשריט

קנה מידה 1:250

| הערה | מצב קיים | | | מצב לבי הראות תכנית מס מ/מ | | |
|--|-----------|---------------------|--------------------------------|----------------------------|------------|------------------------------|
| | מספר הגוש | מספר החלקה של החלקה | שטח דשום מגרש ב"מ ² | מספר חדש | מספר מיוחד | מספר הפרשות |
| המוגרש החדש המסומן במספר 000 ירשם ע"ש בעלים של החלקה | 653 | | 2646 | (א) | 653 | סה"כ הפרשות ב"מ ² |
| המוגרש החדש המסומן במספר 001 ירשם ע"ש המועצה האזורית מטה יהודה | 652 | | | (ב) | 652 | סה"כ הפרשות ב"מ ² |
| | 1000 | | | (ג) | 1000 | סה"כ הפרשות ב"מ ² |
| | 341 | 341 | | (ד) | 341 | סה"כ הפרשות ב"מ ² |
| | 2646 | 341 | 2305 | | | סה"כ |

תכנית מס 588/א
 תועדה המקומית בשינוי מס 330
 מיום 30.3.86
 להסדר את התכנית המוצעת לשינוי קנה מידה
 מועדה המקומית לתכנון ולבניה
 מרחב מטה יהודה
 נחקק ביום 26.11.89
 חוק מס 1

משרד המכס מרחב ירושלים
 חוק המכס והמגזר השכיח-1965
 588/א
 הפקדת תכנית מס
 תועדה הממוזית לתכנון ולבניה החליטה
 ביום 15.7.86 להפקיד את התכנית
 יו"ר הוועדה המחוזית

משרד המכס מרחב ירושלים
 חוק המכס והמגזר השכיח-1965
 588/א
 תישור תכנית מס
 תועדה הממוזית לתכנון ולבניה החליטה
 ביום 12.4.90 לאשר את התכנית
 יו"ר הוועדה המחוזית

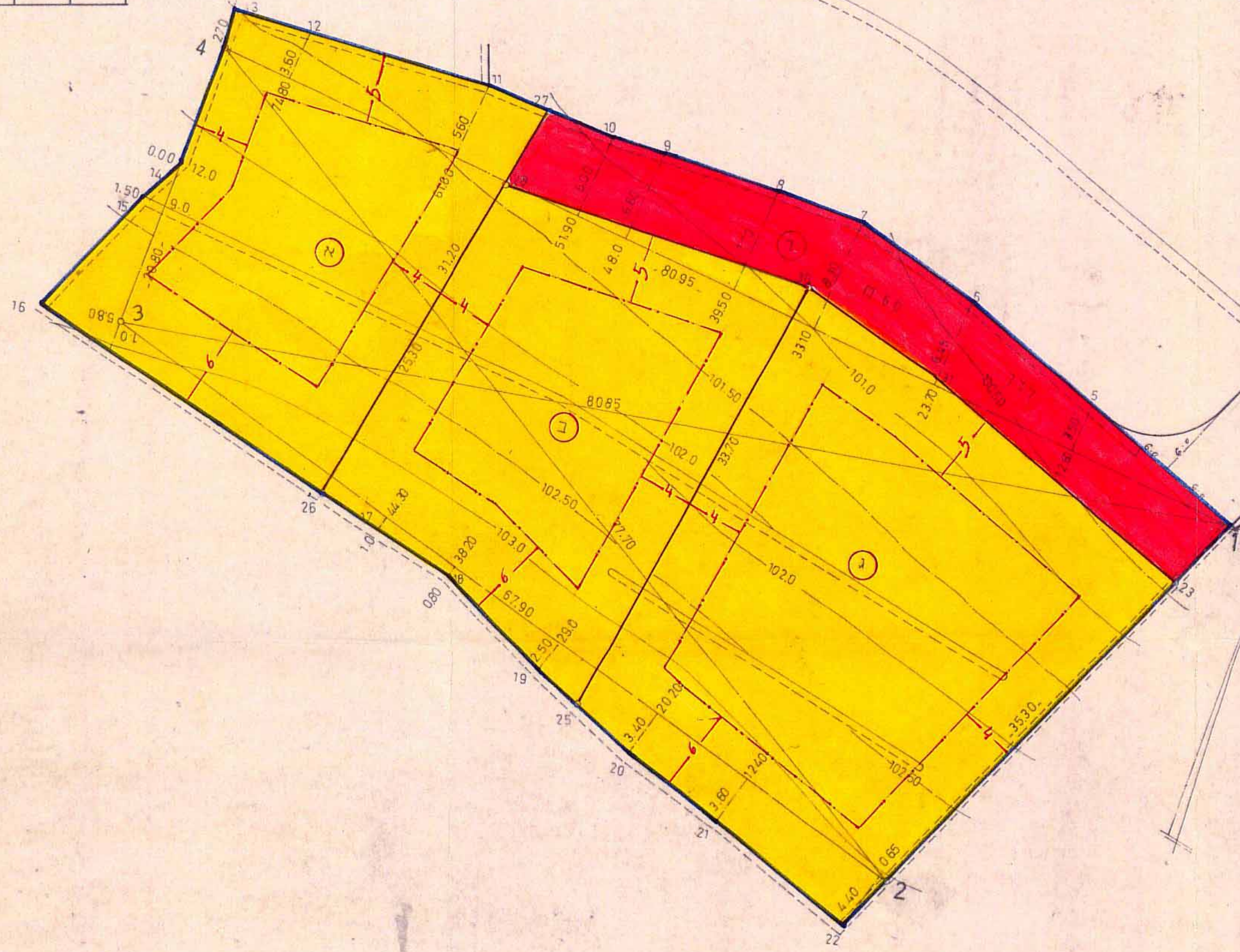

- מקרא
- גבול התכנית
 - אזור תקלאי ב
 - דרך מוצעת או החבת דרך
 - מס מגרש חדש
 - קו בנין חדש
 - גבול מגרש חדש

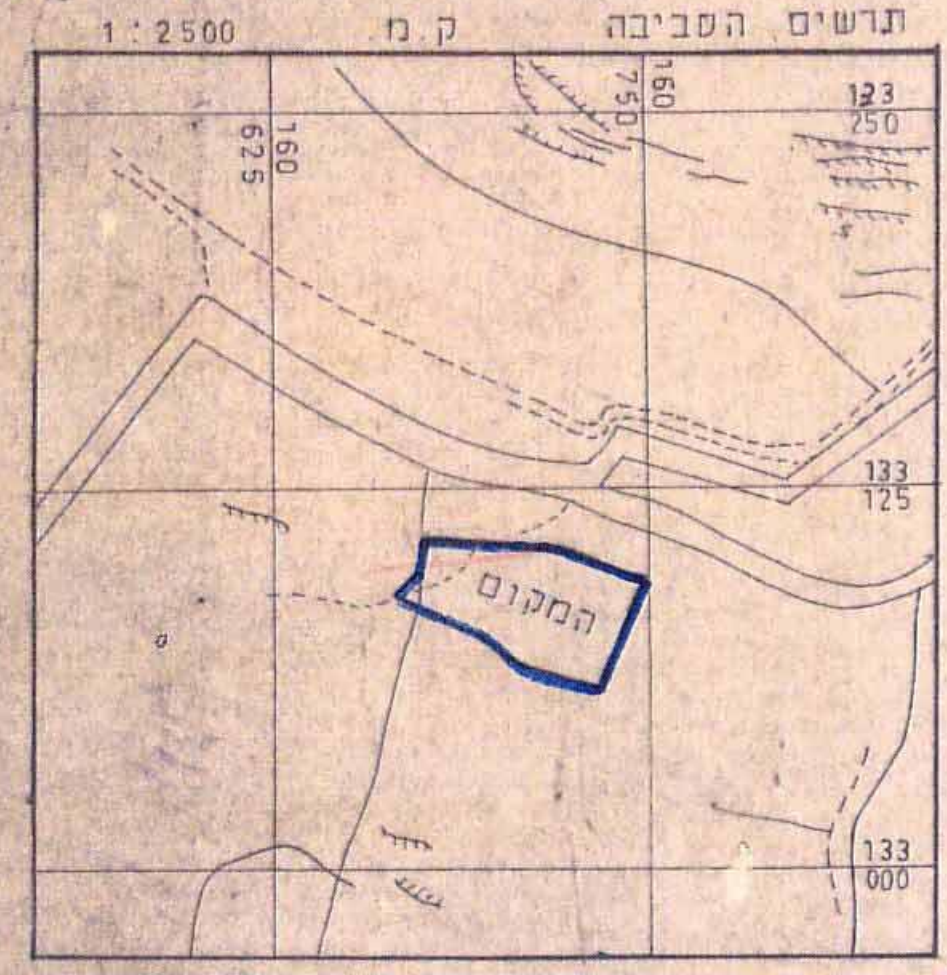

שם בעל הקרקע פואד ברהום מוחמד עלי ברהום
 תתימת בעל הקרקע סאדא
 תאריך 14/11/89

חתימת מנישי התכנית כמיס רמזאן סלהב רשיון מס 29
 תתימת המתכנן כמיל מוסא ע'ד
 תאריך 14-11-89