

מרחב תכנון מקומי מטה-יהודה  
תכנית מסלר ס'ו/ 452

משרד הפנים מחוז ירושלים  
חוק ההכנות והבניה השכיחה - 1965  
הסקרת הכנית 1:250  
הועדה המקומית לתכנון ולבניה  
החליטה בישיבתה מיום 8/5/80  
לחשוק תכנית זו שסמלה 452/ו  
מנכ"ל המחוז יושב ראש הועדה

מקרא:  
גבול התכנית  
אזור מגורים 5  
מסלר מגרש בניה קיים  
גבול קיים של מגרש בניה  
גבול מגרש בניה לבטול  
גבול חדש של מגרש בניה  
מסלר מגרש בניה חדש

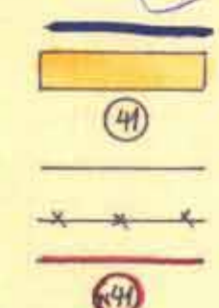

סבלת איחוד וחלוקה:

| מלב מוצע |                 | מלב קיים |            |
|----------|-----------------|----------|------------|
| מספר     | שטח חדש של מגרש | מספר     | שטח המגורש |
| 44       | 441             | 41       | 465        |
| 42       | 544             | 42       | 465        |
|          | 982             |          | 982        |

תקנת היזם:  
חברה נשית עירונית  
"ערים"  
תחמת התכנון  
אזור הכנית  
שטחה 134.80  
מסלר 452/ו  
ת.ד. 17025

הועדה המקומית לתכנון ולבניה  
מרחב ססה-יהודה  
תכנית מסלר ס'ו/ 452  
213  
134.80  
לחשוק את התכנית הנכונה לעיל.  
יושב ראש הועדה

אין לנו התנגדות עקרונית לתכנית, כתבאי שנו והיה מוצאנו על רשויות התכנון המוסמכות.  
החלטתנו הינה לצרף תכנון סלסלה אין בה כדי להקנות כל זכות ליהודים הנזכרים או לעבד על פיה, אלא היא תהיה כלי תחלופה ותיקנה על ידי הוועדה המקומית לתכנון ולבניה.  
כשתקום התכנון יבנה על פי תוכנו, ויש להקפיד על יציבותו.  
במקרה של שינוי תכנון יבנה על פי התכנון החדש.  
כל זכות אחרת הנובעת מהתכנון תהיה כפופה לתכנון זה.  
מנהל מקרקעי ישראל  
מחוז ירושלים

תאריך: 19 יוני 1980

מפה טופוגרפית

קנה מידה 1:250

מחוז ירושלים  
נפה ירושלים  
עיר ירושלים  
מקום מבשרת ירושלים  
מגרשים 42,41  
הוכן בישיבת: חב' ערים.

לוח שטחים

| מס' חלקה | השטח במל |
|----------|----------|
| 41       | 441      |
| 42       | 544      |
| סלס      | 982      |

תרשים סביבה 1:1250

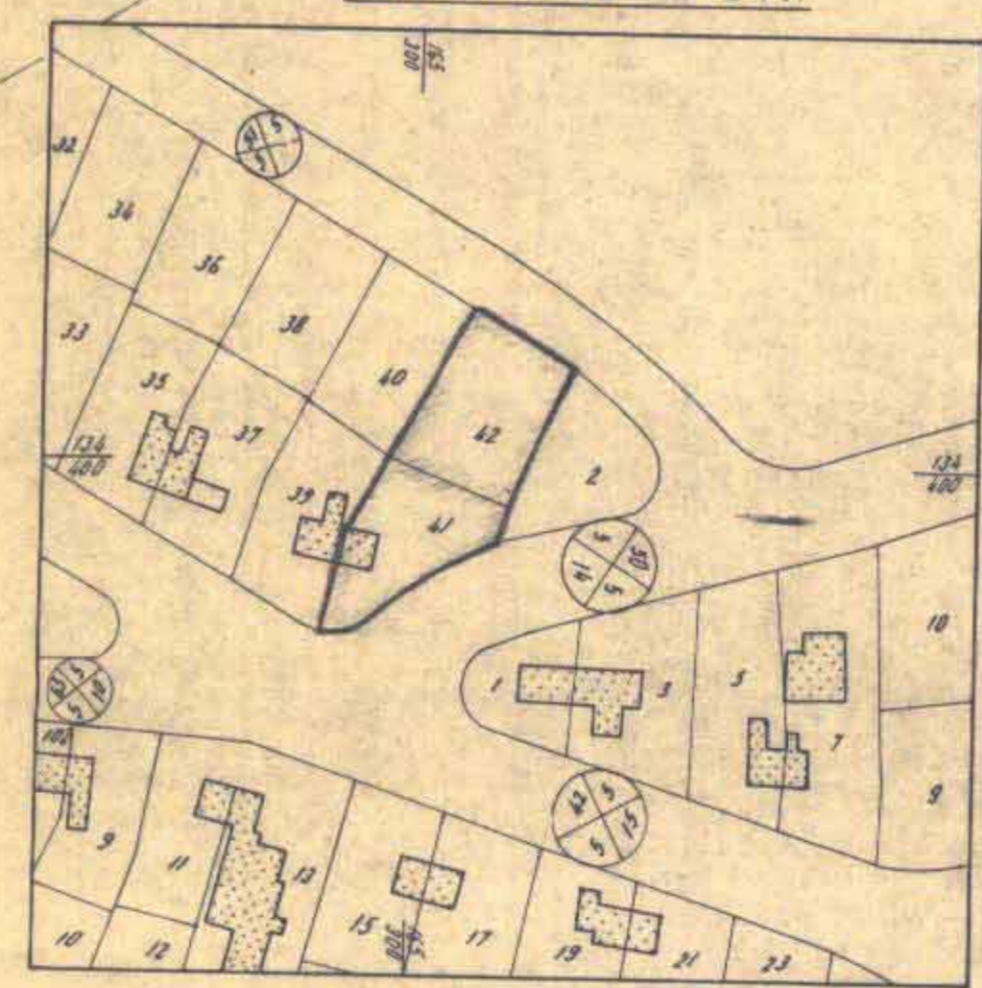

הפרות

1. התכנית מנוסחת על ת.ב.ע. סס' א/427 גליון 2.
2. תנעה לא למרזי רישום.

דונו את קופרנו  
מודיש מוסמכים  
729740  
תאריך: 13.1.80  
מנכ"ל מוסמך

מ.ע.ב.ד.ה 2207/80

