

15.68
 רשמי המועצה המחוקקת
 29/11/11

מרחב תכנון מקומי אשדוד

תכנית מפורטת מס 25/111/03/3, שינוי לתכנית מפורטת מס 11/111/03/3 -1 14/111/03/3

מחוז : הדרום
 נפה : אשקלון
 מקום : אשדוד, רובע א'
 גושים : 2197, 2198
 חלקות : 13, 14, 123, 127, 128 (רח הר ציון חלק)
 מגרשים : 71, 72, 267, 269, 92א (רח הר ציון חלק)
 שטח התכנית : 5.571 דונם

בעל הקרקע: 1. לוי שמעוני
 2. דר' גולן (גוזלן)
 3. ערית אשדוד

המגיש : לוי שמעוני
 עיריית אשדוד ועדה המקומית מספר 48 מיום 16.4.11
 שרת פת תקשורת ליצירת מעט האינטרנט
 13-15 אלון 15-11
 פ' תכנית זו מס' 26/111/11
 1.6.11

א ברנתן, מהנדס גאודזיה

לוח שטחים

מצב קיים				מצב מוצע			
חלקה	מגוש	שטח	יעוד	%	מגרש	שטח	יעוד
13	71	0.625	מגורים	11.2	א 71	0.696	מגורים
14	72	0.989	מגורים	17.8	א 72	0.989	מגורים
123	267	1.476	שצ"פ	26.5	א 267	1.454	שצ"פ
127	279	0.096	שצ"פ	1.7	א 279	0.074	שצ"פ
128	92א	0.009	דרך	0.2	א 92 (גבלל ב-71א)	-	מגורים
		2.376	דרכים	42.6	07,16,0	2.376	דרכים
		5.571	סה"כ	100.0	סה"כ	5.571	

הערה: 'מגרש' 92א הוא חלק של רח' הר ציון

מקרא :

-  גבול התכנית
-  חלקה (מגרש) 13 (71)
-  גבול גוש
-  דרך קיימת
-  דרך מתוכננת
-  אזור מגורים א'
-  אזור צבורי פתוח
-  דרך מבוטלת

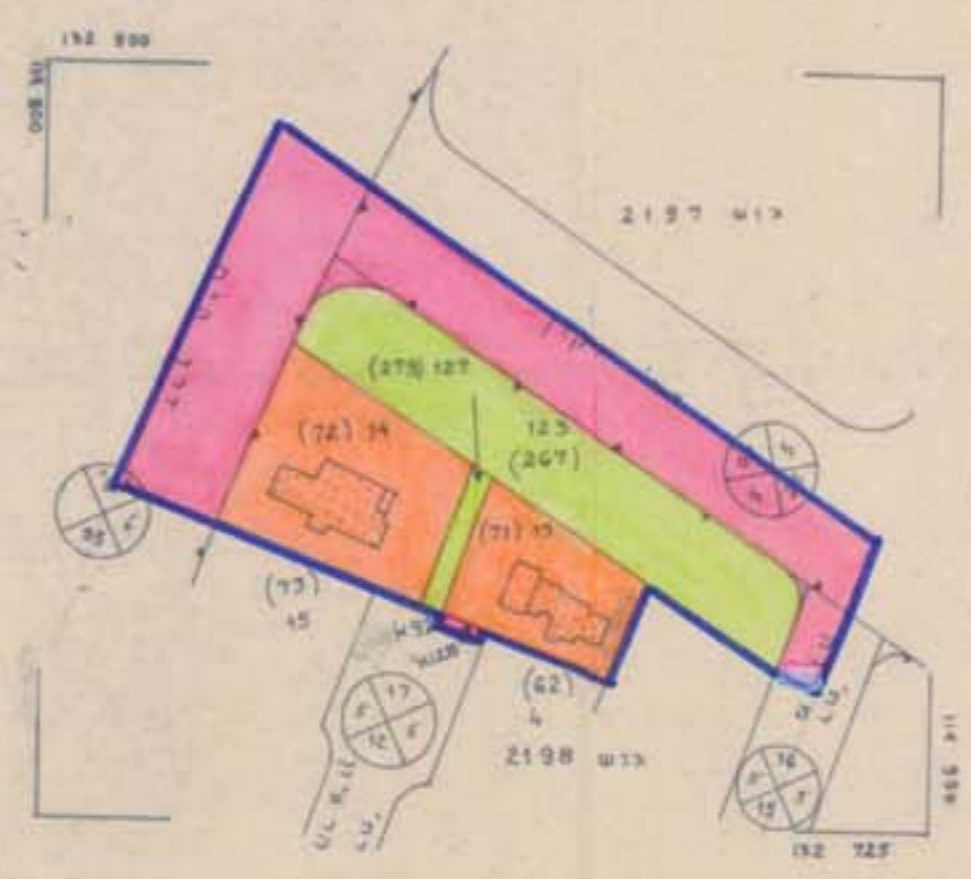

מצב קיים 1:1250



תושים סביבה 1:2500

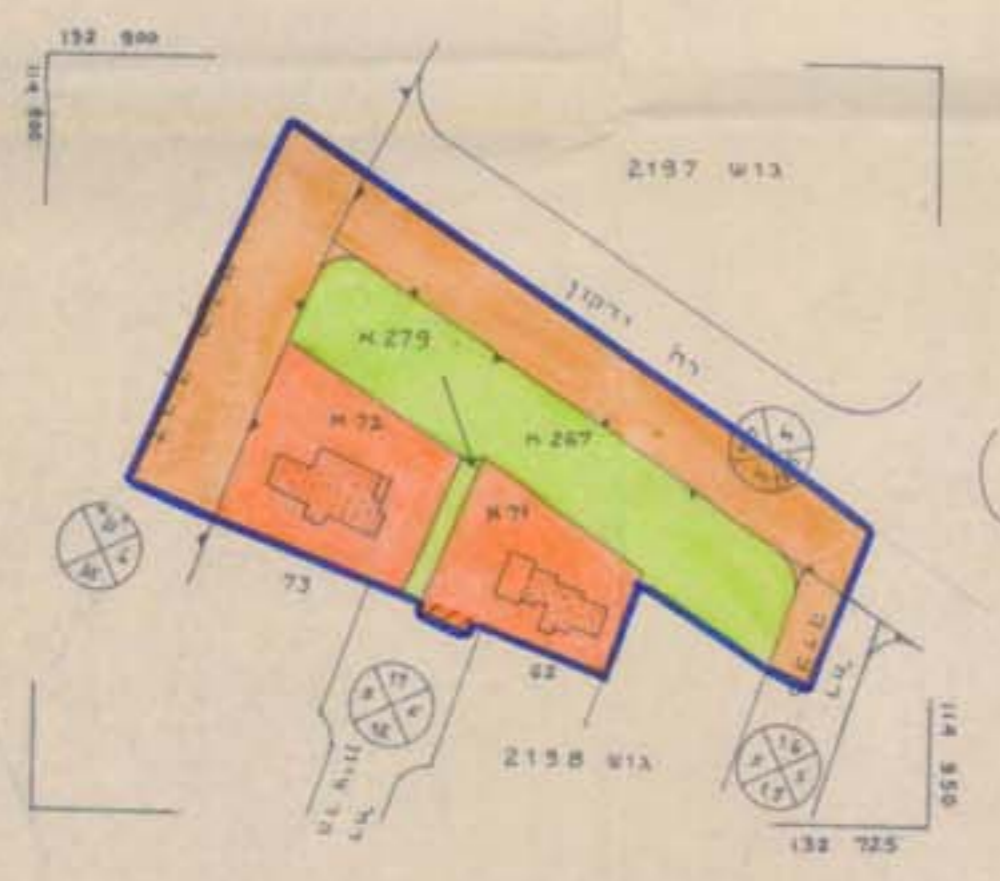

מצב מוצע 1:1250

משרד הפנים
 חוק התכנון והבניה תשס"ה 1965
 מחוז הדרום
 מרחב תכנון מקומי
 מס' 26/111/11
 תאריך: 29/11/11
 שם: לוי שמעוני
 חתום: [Signature]
 יו"ר ועדה המחוקקת

מבית מס' 26/111/11
 מועצה מקומית אשדוד

משרד הפנים
 חוק התכנון והבניה תשס"ה 1965
 מחוז הדרום
 מרחב תכנון מקומי
 מס' 26/111/11
 תאריך: 29/11/11
 שם: לוי שמעוני
 חתום: [Signature]
 יו"ר ועדה המחוקקת

מבית מס' 26/111/11
 מועצה מקומית אשדוד