מרחב תכנון מקומי אשדוד.

תכנית מפורטת מס' 24/108/03 ג

שינוי לתכנית מפורטת מס' 19/108/03 ג

מחוז :	הדרום
נפה :	אשקלון
המקום :	אשדוד אזור - ח'
גוש :	2188,2074
חלקה :	128,חלק מ-76
שטח :	כ - 7.9 דונם
היזום :	חב' יגדל בע"מ.
בעל הקרקע :	חב' יגדל בע"מ.
המתכנן :	נבט יצחק , אדריכל
קנ"מ :	1:250

מקרא

- גבול התכנית
- יח"ד קיימת
- אזור מגורים מיוחד
- יחידת מגורים לרשומה בלבד
- מספר מגרש
- מבנה קיים
- מספר בית
- דרך מוצעת
- קו בנין
- רחוב דרך

תוקף

- היזום
- בעל הקרקע
- המתכנן
- תאריך

אשדוד

גוש	:	2188,2074
חלקה	:	128,חלק מ-76
שטח	:	7.900 ד.מ.
הוכן עבור	:	חב' יש-יגדל.

מפה טופוגרפית
קנ"מ 1:250

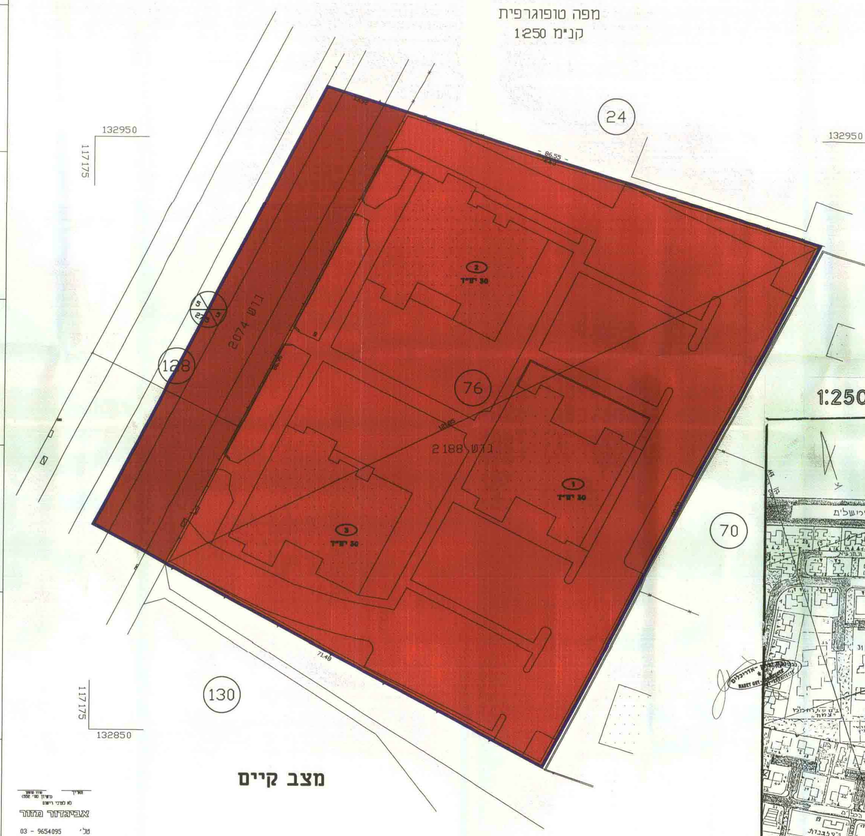

מצב קיים

תרשים הסביבה 1:2500

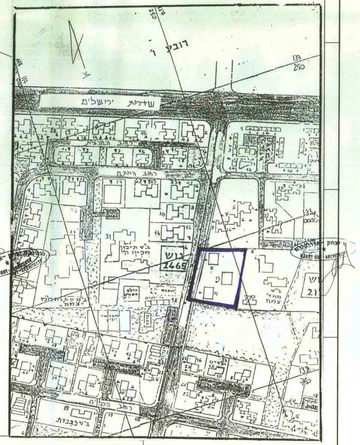

אשדוד

גוש	:	2188,2074
חלקה	:	128,חלק מ-76
שטח	:	7.900 ד.מ.
הוכן עבור	:	חב' יש-יגדל.

מפה טופוגרפית
קנ"מ 1:250

מצב מוצע

מגרש	76	מגרש 128	
יח"ד	6.7	יח"ד	1.2
94.88		25.25	
		1000	

מבנה שסחים מצב קיים ומצב ללא שינוי

אשדוד מחוז
03 - 9654095