

378 135/6

7 יוני 1988  
**מרחב תכנון מקומי "שיקחים"**  
**תכ' מפורטת 2/135/03/6**  
 שינוי לתכ' מפורטת 135/03/6  
 הועדה לתכנון ובנייה  
 נתגבש כחוק

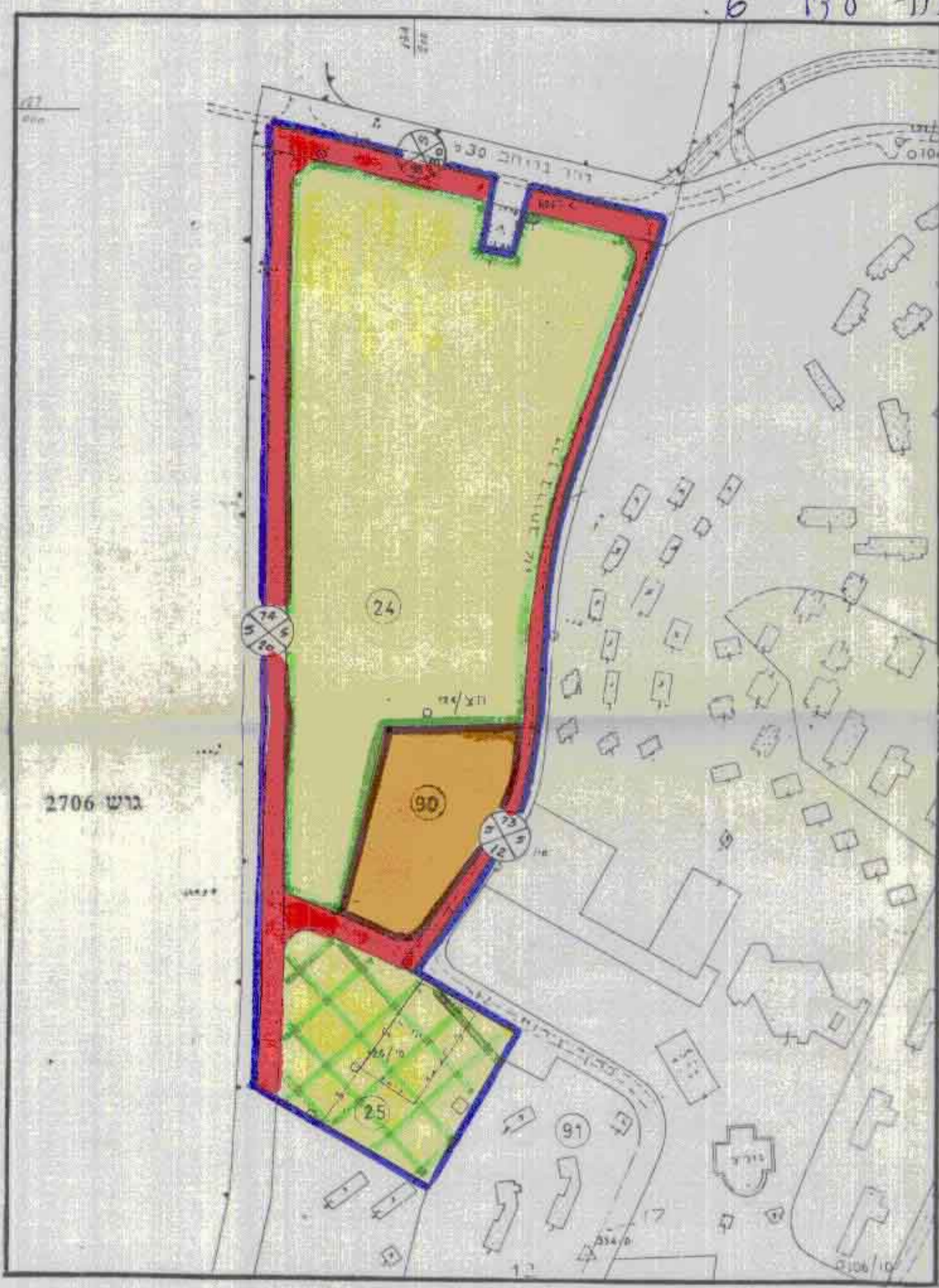

ק.מ. 1:2500

מצב קיים

- מחוז \_\_\_\_\_
- נפה \_\_\_\_\_
- המועצה \_\_\_\_\_
- המקום \_\_\_\_\_
- גוש \_\_\_\_\_
- שטח התכנית \_\_\_\_\_
- היוזם \_\_\_\_\_
- בעל הקרקע \_\_\_\_\_
- המתכנן \_\_\_\_\_

הועדה לתכנון ובנייה  
 ש.ק.מ.י.ם.  
 התכנית נדונה בישיבה  
 מס' 88 / 235 מתאריך 17.8  
 החלטת: לתמוך במי התקנה המחזורית  
 לאשר את התכנית.  
 מתוקף/אשר/התקנה

פורמן ליה  
 ארכיטקט

חתימת היוזם  
 חתימת המתכנן

**טבלת שטחים**

שטח בדונם	שטח קיים	מוצע	אזור
6.6	6.6	—	שטח למבני ציבור
—	41.5	—	מגורים בישוב חקלאי
51	9.2	—	בית עלמין
46.5	—	—	שטח פרטי פתוח
9.2	10.1	—	דרך
67.4	67.4	—	סה"כ

**מקרא**

- גבול התכנית
- שטח מבני ציבור
- אזור מגורים בישוב חקלאי
- בית עלמין
- שטח פרטי פתוח
- דרך קיימת
- דרך מוצעת
- דרך לביטול
- מספר הדרך
- קו בנין
- רוחב הדרך



ק.מ. 1:2500

מצב מוצע

**תרשים סביבה**

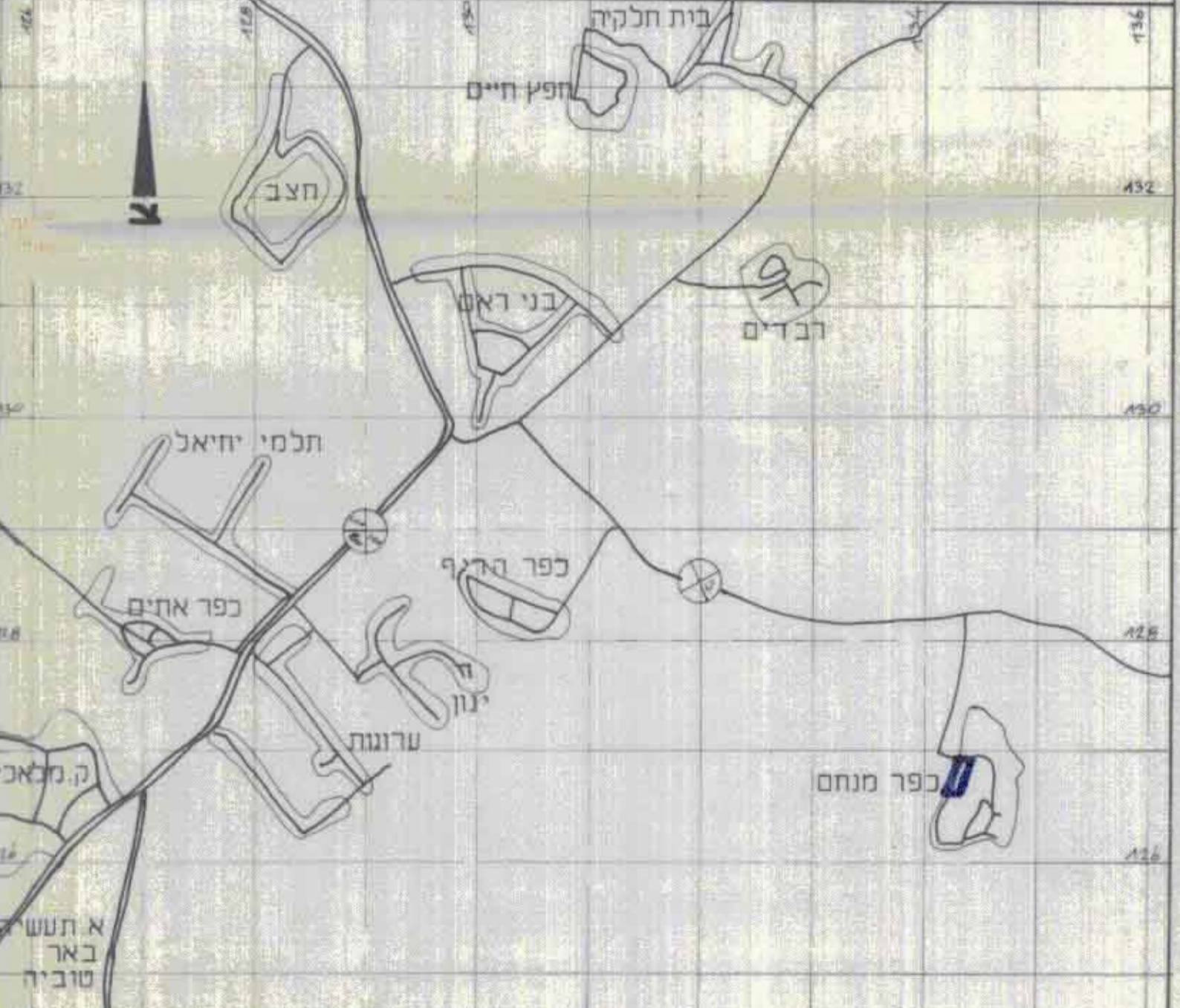

ק.מ. 1:50,000