

מספר תכנית מ.מ. 203/03/6
 תאריך: 20.8.97
 חתום: [Signature]

מספר תכנית מ.מ. 203/03/6
 תאריך: 19/1/93
 חתום: [Signature]

מספר תכנית מ.מ. 203/03/6
 תאריך: 20.8.97
 חתום: [Signature]

מספר תכנית מ.מ. 203/03/6
 תאריך: 20.8.97
 חתום: [Signature]

מצב מוצע 1:1,000 ק.מ.

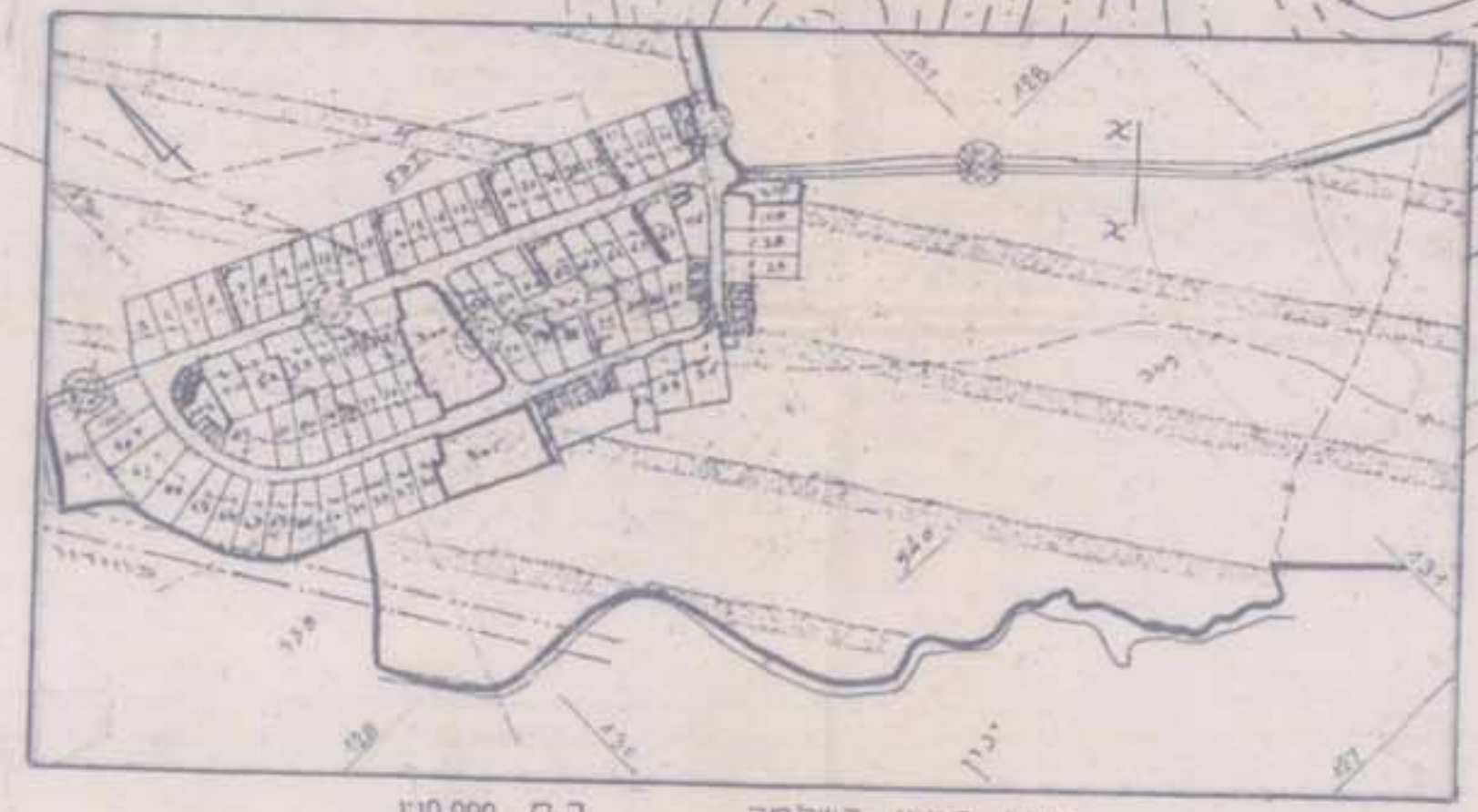
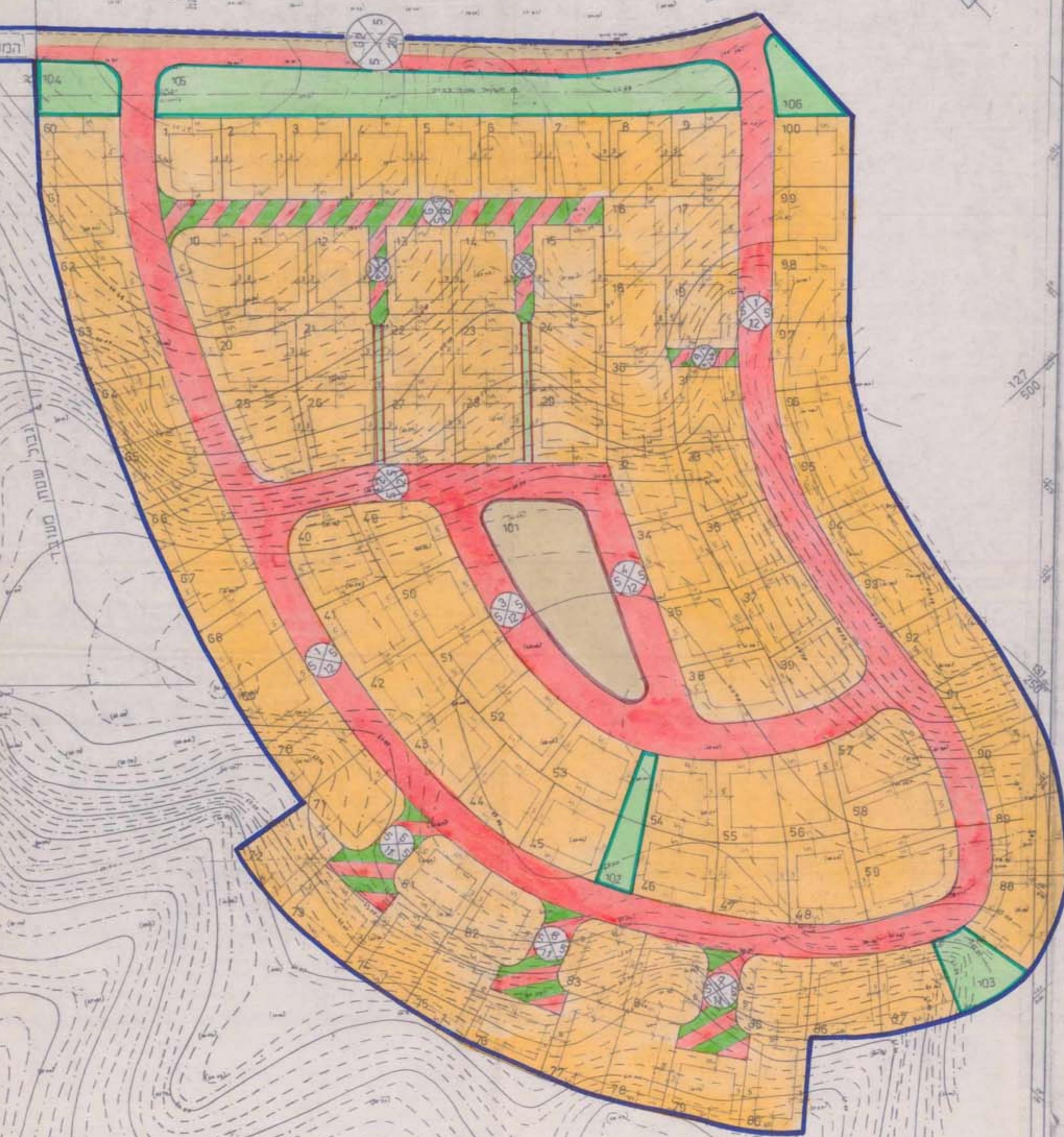

מצב אזורי - תאריך: 1:1,000 ק.מ.

מצב קיים

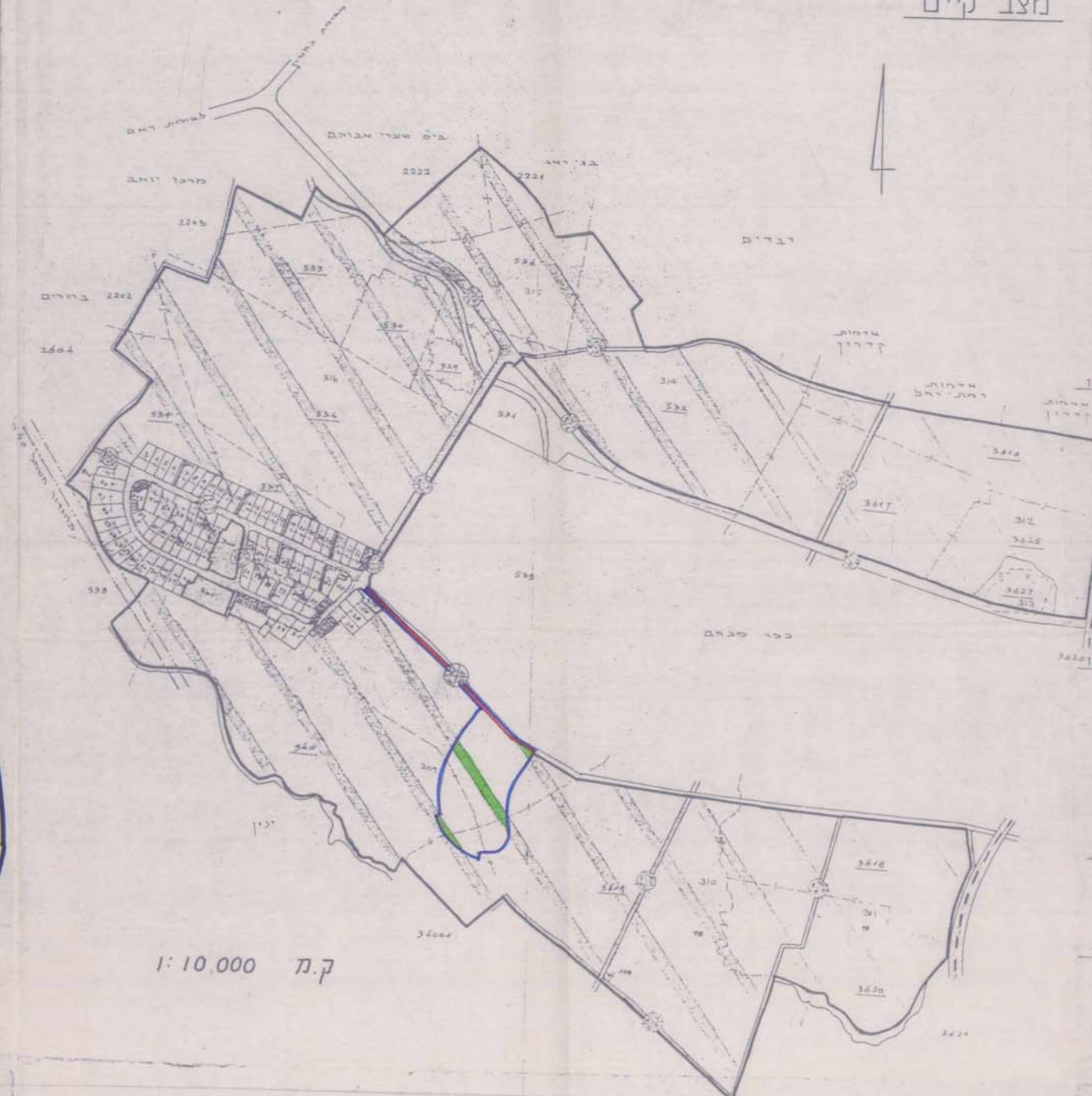

מצב קיים 1:10,000 ק.מ.

מרחב תכנון מקומי שיקמים

תכנית מפורטת מס. 2/203/03/6

שנתי לתכנית מפורטת מס. 203/03/6 - 135/03/6

- מחוז: הדרום
 נפה: אשקלון
 מועצה: אזורית יואב
 מקום: כפר הריף
 גוש: 2608
 חלקי חקקה: 3
 שטח: כ-94 דונם
 היוזמים: משרד השכון, המנהל לבנייה כפרית
 בעל הקרקע: מושב כפר הריף
 עורך התכנית: אדא. ליה פורמן

מספר תכנית מ.מ. 203/03/6
 תאריך: 20.8.97
 חתום: [Signature]

מספר תכנית מ.מ. 203/03/6
 תאריך: 20.8.97
 חתום: [Signature]

טבלת שטחים

סוג	שטח (דונם)	שטח (מ"ר)	אחוז (%)
גבול תכנית	0.0	0.0	0.0
אזור מגורים א	61.272	65.1	65.1
שטח פרטי פתוח	4.400	4.7	4.7
שטח לבנייה ציבור	2.000	2.1	2.1
רחוב משולב	3.350	3.6	3.6
דרך מוצעת	19.000	20.2	20.2
דרך קיימת	4.000	4.3	4.3
שטח חקלאי	90.022	95.7	95.7
סה"כ	94.022	100.0	100.0

- מבוא
- גבול תכנית
 - אזור מגורים א
 - שטח פרטי פתוח
 - שטח לבנייה ציבור
 - רחוב משולב
 - דרך מוצעת
 - דרך קיימת
 - אזור חקלאי
 - שטח חקלאי
 - קו בנין
 - רוחב הדרך

תחומים: מנהל לבנייה כפרית, מושב כפר הריף

היוזמים: משרד השכון, מושב כפר הריף

טבלת מגרשים (המידות הן גרפיות)

מס. מגרש	השטח %	מס. מגרש	השטח %	מס. מגרש	השטח %	מס. מגרש	השטח %
2000	101	650	71	660	38	600	22-24
300	102	600	72	670	39	690	25
400	103	570	73	600	40-45	620	26
400	104	620	74,75	620	46	600	27
2500	105	572	76	600	47	585	28
300	106	600	77,78	620	48	600	29
		575	79	670	49	660	30
		600	80	600	50-53	575	31,32
		650	81-85	598	54	600	33
		594	86	600	55,56	594	34
		600	87	660	57	600	35
		598	88-100	670	58,59	598	36
				600	60-70	600	37



תחום הסביבה 1:50,000