



מרחב תכנון מקומי הראל

תכנית מס. הל.מ.ק. 177

שינוי לתכנית מס. מ.י. 340 ב'



מחוז: ירושלים
נפת: ירושלים
מועצה מקומית: שושלת-לינון
גוש: 30464
חלקה: 44

יוזם ומגיש התכנית: לשון יצחק וזכיה, הפלמ"ח 145, מועדון לינון ב' 025342419
צעל הקדקע: מינהל מקרקעי ישראל, בן יהודה 34, ירושלים 025392777
המתכנן: אלנט מלכוב, אדריכל, ת.ד. 455 ירושלים 91044 025333455

חתימת היוזם ומגיש התכנית

[Signature]

חתימת צעל הקדקע



חתימת המתכנן

[Signature]

מיקרא:

סימון	אזור
	גבול התכנית
	אזור מגורים 5
	קו צבין חדש
	גבול מגוש חדש
	מס. מגוש חדש
	קו צבין קיים
	צבין קיים
	גבול מגוש קיים
	מס. מגוש קיים

תשריט 1:250 קמ. 1996 יוני
עידכון: ספטמבר 1996 יולי 1997

אזור ירושלים
נפת ירושלים
עיר או כפר שושלת-לינון
מועצה או מקום לעזוב: לינון-5
גוש מס: 30464 חלקה מס: 44
התכנית הנוכחית עבור: שושלת-לינון

לשם לפי תנאי מ.י. 340 = 1042 מ"ט

גודלים חוקיים קנה מידה 1:250



מ.ס. 1986/80 א.מ. 1986/80

מצב מאושר

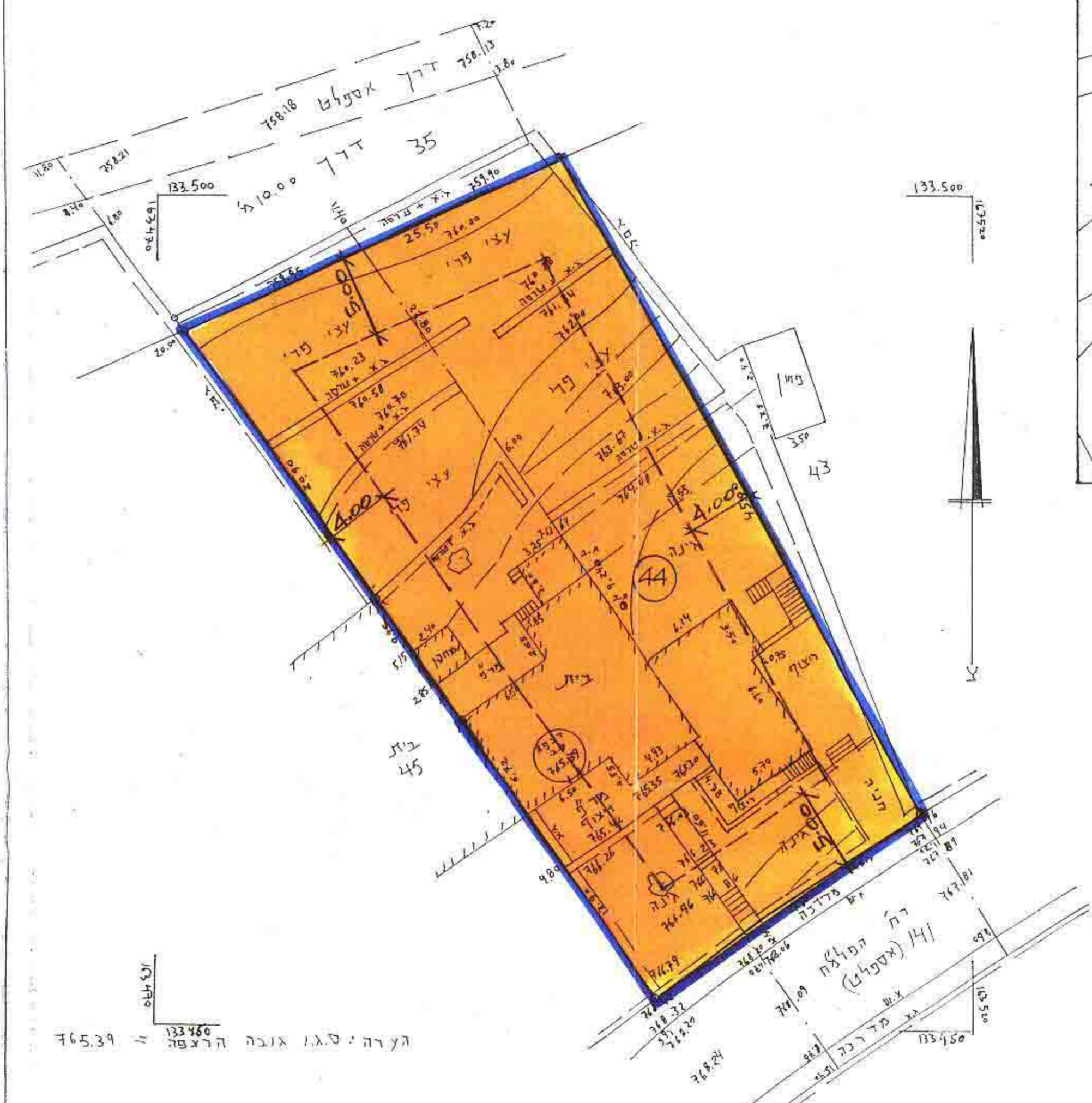

קנה מידה 1:250

מ.ס. 1986/80 א.מ. 1986/80

מצב חדש

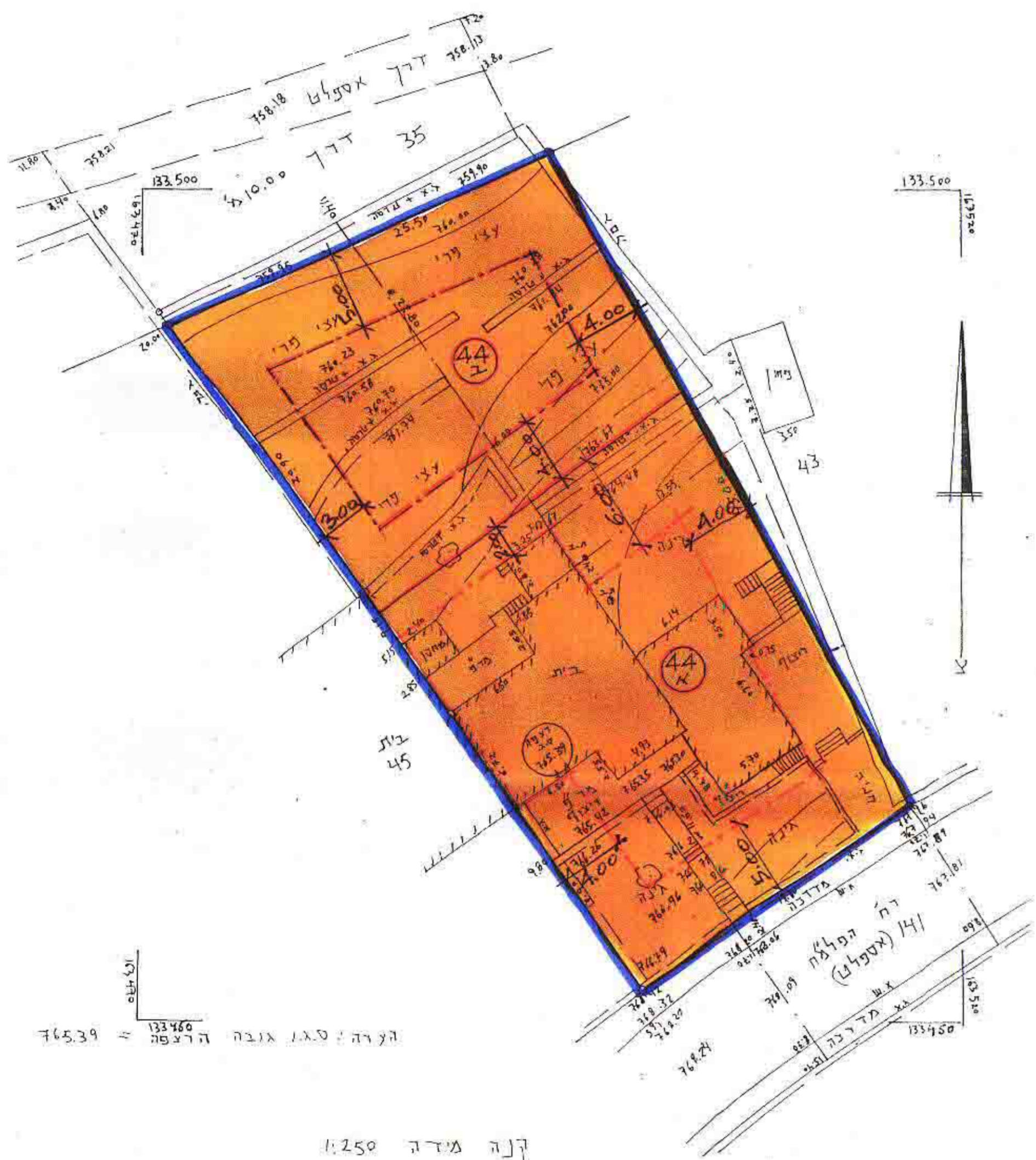

קנה מידה 1:250

טבלת שטחים ויטורים		טבלת שטחים ויטורים	
שטח	יטור	שטח	יטור
1042	44	1042	44
450	5	450	5
592	5	592	5
1042	הכל	1042	הכל

מ.ס. 1986/80 א.מ. 1986/80
ת.ד. 455 ירושלים
17-6-96