

ג.י. 5/1/1997 ו.א. 31/11/96
 ג.י. 22477-1
 6 בר ב' 311

| מצב מאושר | מצב חדש | תכנית זו |
|--------------|--------------|--------------|
| שטח במ"ד | שטח במ"ד | שטח במ"ד |
| 1192 | 1192 | 1192 |
| מגרש ב' 61 | מגרש ב' 61 | מגרש ב' 61 |
| 550 | 550 | 550 |
| מגרש ב' 61/2 | מגרש ב' 61/2 | מגרש ב' 61/2 |
| 642 | 642 | 642 |
| מגרש ב' 61 | מגרש ב' 61 | מגרש ב' 61 |
| 1192 | 1192 | 1192 |

- מקרא**
- גבול תכנית
 - גבול מגרשים
 - מס' חלקה קיימת (לביטול)
 - מס' מגרש חדש
 - קווי בניון
 - להריסה
 - גבול מגרש חדש

חתימת בעל הקרקע: מנהל מרקפי ישראל

חתימת מנכ"ל התכנית: ירון אלי ת.ז. 5472165
 ירון מרדכי ת.ז. 5663251

חתימת המתכנן: רומן קציר
 ת.ז. 02357
 משרת ציון 90805
 טל. 341923

תאריך: 8.1.1997

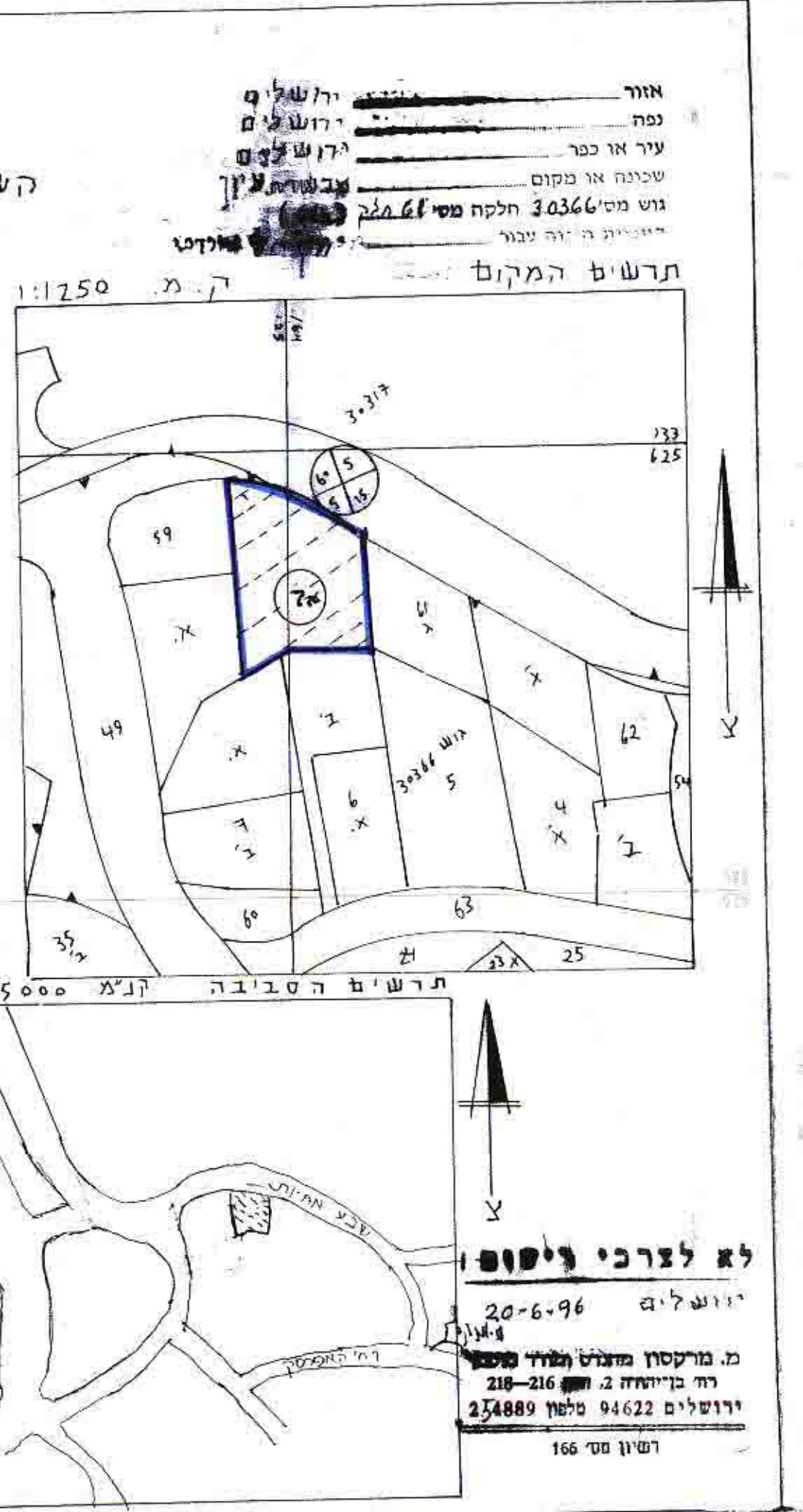
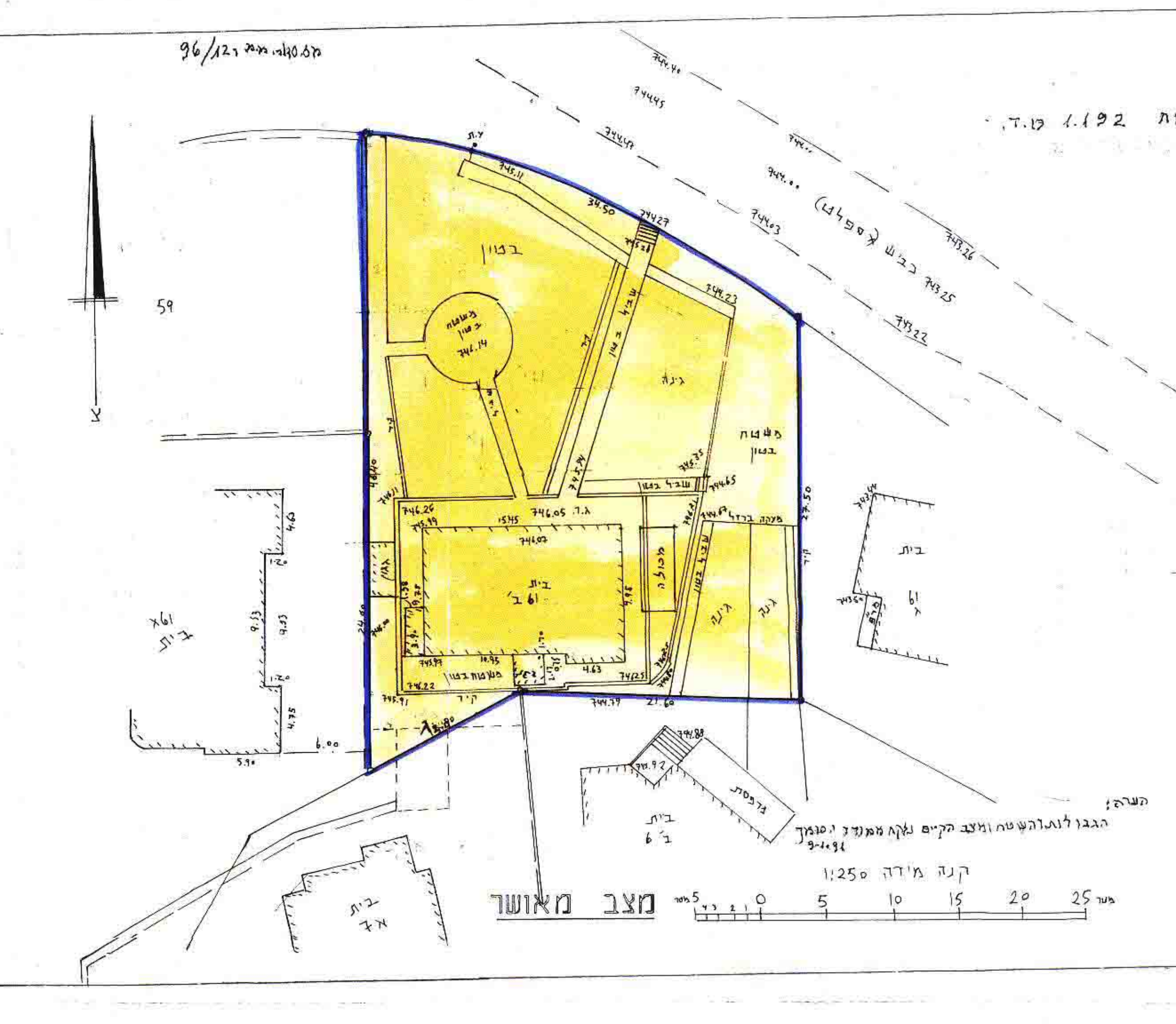

הוצעה למכירה
 5-8-1997
נתקבל
 חוק מס

הוצעה המקומית
 לתכנון ולבניה 'הראלי'
 5-8-1997
נתקבל
 חוק מס

חוק התכנון והבניה תשכ"ח-1965
 הוראת הוראת: 1/192 ק.ד.
 חוק מס

מרחב תכנון מקומי 'הראלי'
 תכנית מס' ה/מק/179
 שינוי לתכנית מס' 360 א'

תשריט
 קמ' 1:250

מחוז: ירושלים
 מקום: מרחב תכנון מקומי 'הראלי'
 גוש: 30366
 חלקה: 81
 מגרש: ב' 61

בעל הזכות: בנכס: מנחם ישראל
 יוזם ומגיש התכנית: ירון אלי וירון מרדכי
 שורת התכנית: רומן קציר, אורן
 שטח תכנית: 1192 מ"ר

לא לרכני ניסוח
 ירושלים 20-6-96
 מ. מרקסיץ מנהל המל"ר
 רח' בניית 216-218
 ירושלים 94622 טל. 254880
 רשון מס' 166

3-1-1997

חוק התכנון והבניה תשכ"ח-1965
 הוראת הוראת: 1/192 ק.ד.
 חוק מס