

21/163/03/6 ת.ב.ע. מפורטת מס' 21/163/03/6  
 1 אדר א' 1991

26.8.91

C

**מרחב תכנון מקומי "שקמים"**

ת.ב.ע. מפורטת מס' 2/163/03/6

שינוי מס'

הועדה המקומית לתכנון ולבניה  
 "שקמים" מ"מ  
 ת.ב.ע. מס' 21/163/03/6  
 180 מסמך  
 21/04/91  
 הודעה על תכנון שינוי מס' המפורטת  
 לפרקיר את התכנית  
 ומאשר תמורה

מחוז: הדרום  
 נפה: אשקלון  
 מועצה אזורית יואב

מקום: מושב סגולה  
 גוש: 2974

חלקה: מגרשים 77, 79, 78 ב.ת.ב.ע. 163/03/6  
 חלקות: 13 בשלמותן, 33-34 בחלקים

שטח התכנית: כ- 26 דונם  
 יוזם התכנית: מושב סגולה

בעל הקרקע: מ.מ.י.  
 עורך התכנית: רעיוני רוני

ק.מ.: 1:10,000 1:2500  
 מטרת התכנית: שינוי יעוד המגרש לפי התקנון

תאריך: 3/90

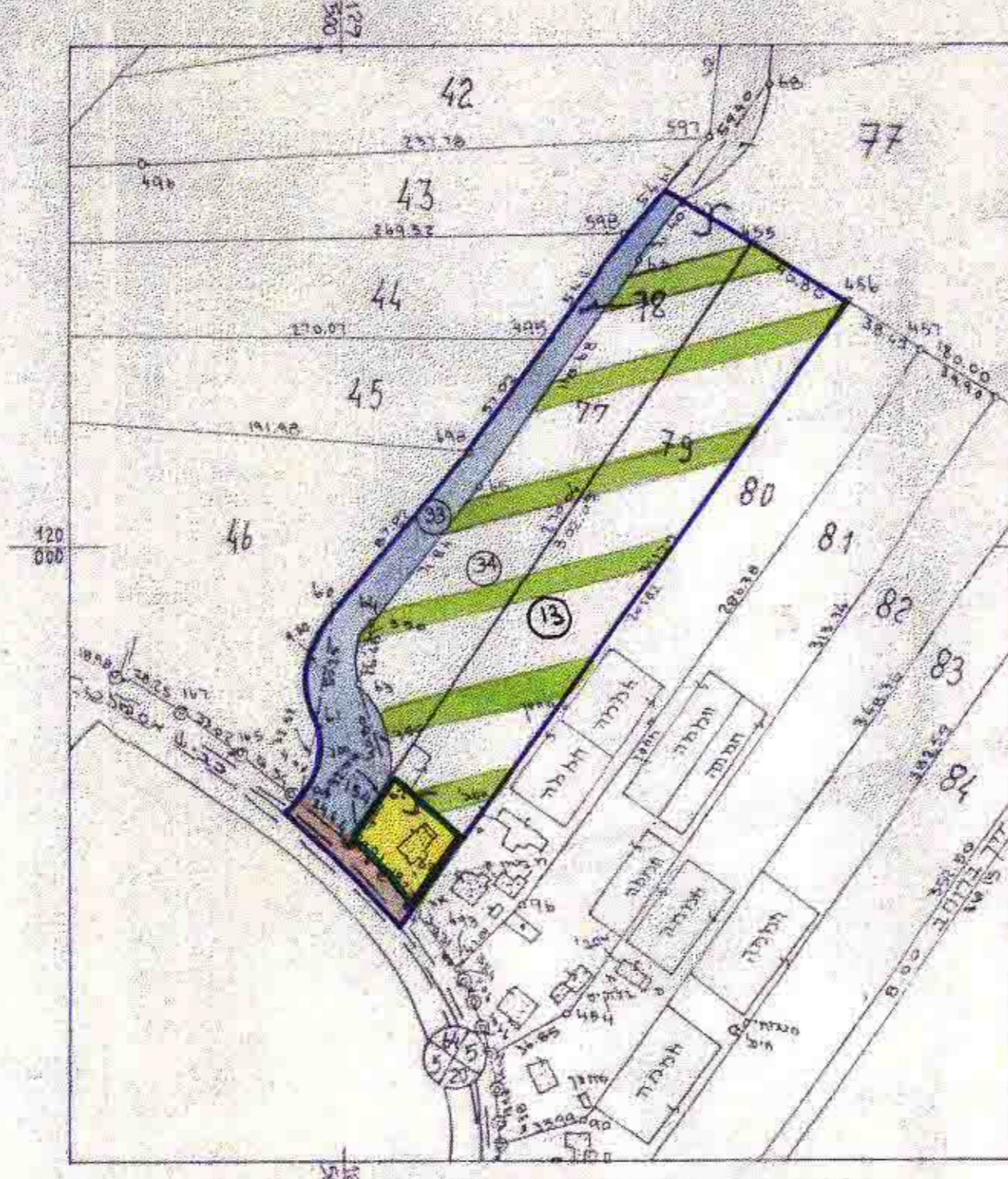
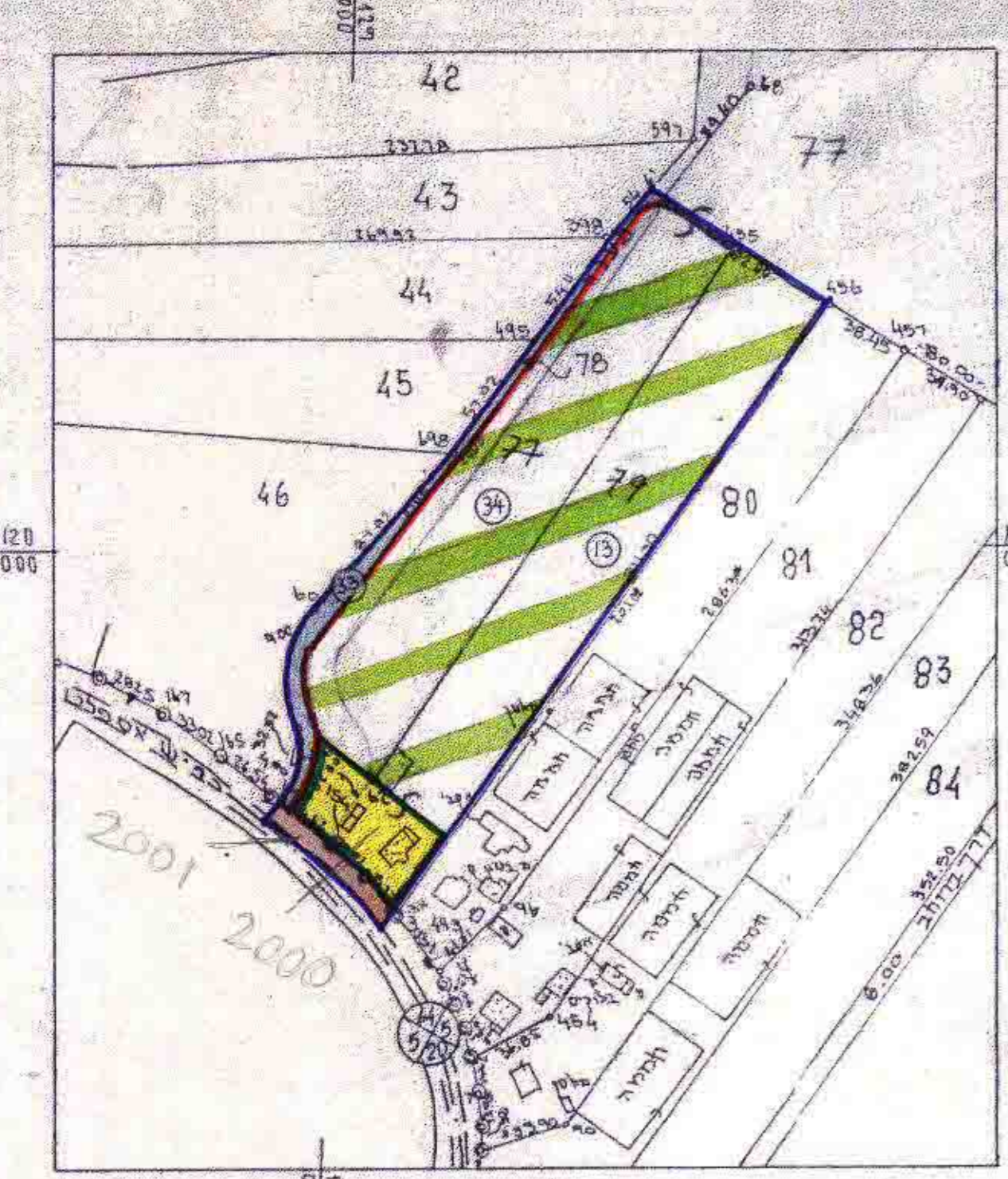

- מקרא**
- גבול התכנית
  - אזור מגורים בישוב חקלאי
  - שטח חקלאי ומבני משק
  - דרך קימת ומאושרת
  - מס' דרך
  - קו בנין
  - רוחב דרך
  - תעלה או ואדי
  - גבול גוש רשום
  - גבול חלקה רשומה
  - גבול מגרש חדש מוצע
  - מס' המגרש
  - מס' חלקה בגוש רשום

המספרים הם לפי ת.מ. 163/03/6

תרשים מצב מוצע ק.מ. 1:2500

תרשים מצב קיים ק.מ. 1:2500

לפי גוש רשום 2974

**טבלת שטחים (במ"ר)**

מ.צ.:	אזור מגורים בישוב חקלאי	שטח חקלאי ומבני משק	שטח תעלה או ואדי	שטח כ"כ
קיים	1.216	17.235	7.675	26.126
מוצע	1.935	21.831	2.360	26.126

תרשים הסביבה ק.מ. 1:10,000

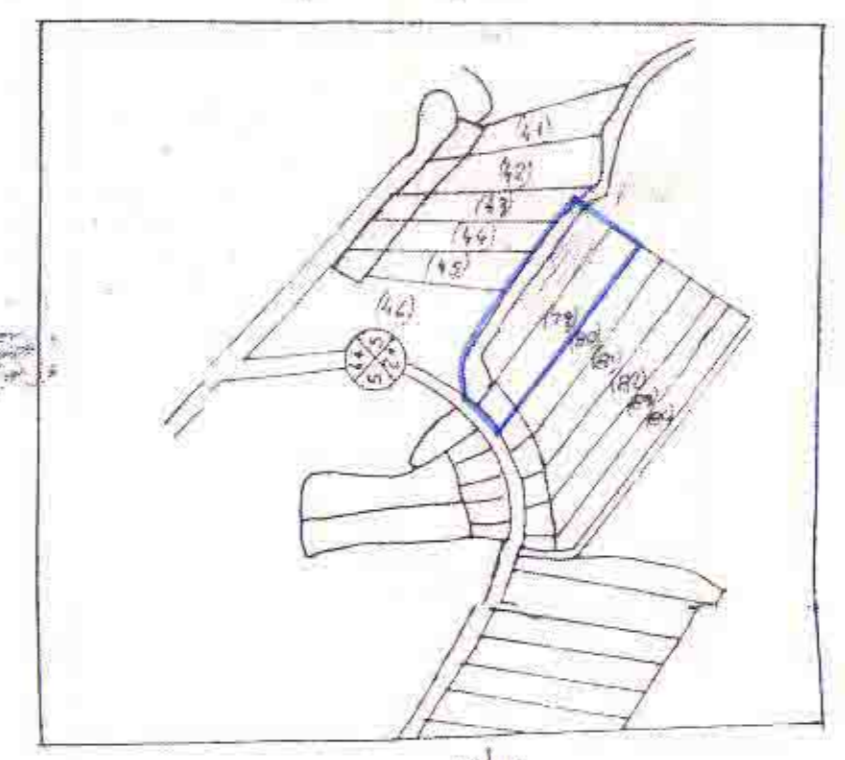

משרד הפנים מנהל הדרום  
 ת.ב.ע. מס' 21/163/03/6  
**הפקודת תכנית מס' 21/163/03/6**  
 הועדה המקומית לתכנון ולבניה תלמיטה  
 ביום 21/04/91 תאריך את התכנית.

משרד הפנים מנהל הדרום  
 ת.ב.ע. מס' 21/163/03/6  
**הפקודת תכנית מס' 21/163/03/6**  
 הועדה המקומית לתכנון ולבניה תלמיטה  
 ביום 21/04/91 תאריך את התכנית.

משרד הפנים מנהל הדרום  
 ת.ב.ע. מס' 21/163/03/6  
**הפקודת תכנית מס' 21/163/03/6**  
 הועדה המקומית לתכנון ולבניה תלמיטה  
 ביום 21/04/91 תאריך את התכנית.

הודעה על א שטח תכנית מס' 21/163/03/6  
 והצגתה בלוקט המרשמים מס' 2974

**חותמות:**

מינהל מקרקעי ישראל  
 מפקד ופדירות  
 מחוז ירושלים

**חת'מות:**

היו לי הונגרות שרופית לחבית במגזר ושא  
 תורה ומראה עם השויות התכנון והמסמכות  
 תמיכתו עליה אינה מקנה כל אחרות לחבית  
 כל עוד לא נדקקה השטח יפיל עוד לא נחתם  
 הפסג שתאים על ידי שני המדינים.  
 מנהל מקרקעי ישראל  
 4 אדר א' 1991

רעיוני רוני  
 אדריכל  
 רמת השרון 51 ת"א 64999  
 24.7.91 3.95637.70

עולה  
 מיכאל עובדין  
 שותפתות

1. בעל הקרקע

2. יוזם התכנית

3. עורך התכנית

4. המושב