

על תכנית זו חלות הוראות חוק הליכי התכנון והבניה (הוראת שעה) והוראות חוק הליכי תכנון ובניה תשכ"ה 1965
מרחב תכנון מקומי "קרית-מלאכי"

תעמולה מש. 1/22/מ.2/18

התמורה שיטתי לתכנית מש. 8/מ.2/22

מחוז : הדרום
 מפה : אשקלון
 מוקם : קרית-מלאכי
 היקף : 200
 חלוקה : 05-01, 05-02, 05-03

שפת התמורה : סגור דרום
 בעל הקרקע : מנהל מקרקעי ישראל
 יתום התמורה : ועדה המקומית "ק. מלאכי"
 עורך התמורה : א. ורד - אדריכל ומתכנן ערים
 תחילים 4 יום סוף 05-02-03

קנה מידה : 1:10000

מבט :

-  גבול תכנית
-  דרך קיימת
-  דרך משלבת לאושרת
-  אזור מגורים א
-  שכי ציבורי
-  מספר דרך
-  ס בנת חנימלי
-  דרך מיועדת מועת

סכבת שטחים

שטח	מבט קיים	מבט חדש	%
יגור המגורים	8126 מ"ר	8580 מ"ר	74%
אזור מגורים א	1274 מ"ר	1274 מ"ר	11%
דרך משלבת	1302 מ"ר	1302 מ"ר	13%
שכי ציבורי	678 מ"ר	224 מ"ר	2%
סכבת	11580 מ"ר	11580 מ"ר	100%

סכבת איחוד וחלוקה מחדש

הרחב	מבט קיים	מבט חדש	מספר חלקה	שטח החלקה
	45	45	1167	1167
	46	46	1105	1105
	47	47	1116	1116
	48	48	1149	1149
	49	49	1106	1106
	50	50	1142	1142
	51	51	1132	1132
	66	66	1118	1118
	67	67	1112	1112
	68	68	1111	1111
	69	69	1113	1113
	70	70	1111	1111
	71	71	1113	1113
סכבת	8804	8804	סכבת	8804

ועדה המקומית לתכנון ולבניה
קרית מלאכי
 המפקח דנה בישיבת
 תשכ"ה
 הוחלט להסכים בעד העדן המפורט
 לצ"צ א"ח ת"ת תכנית
 במחשבים / ע"ד היחיד

אורד אדריכלי

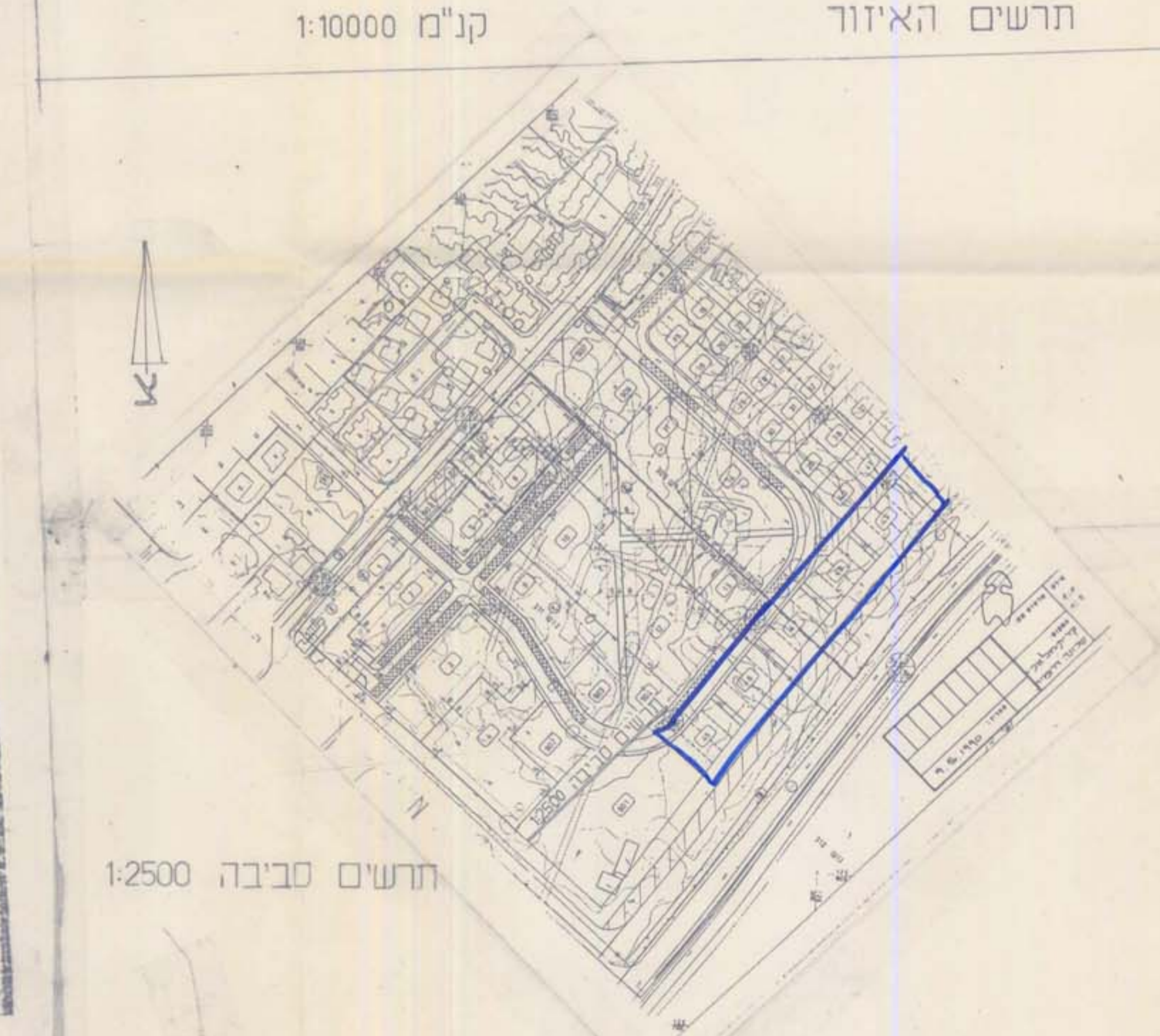
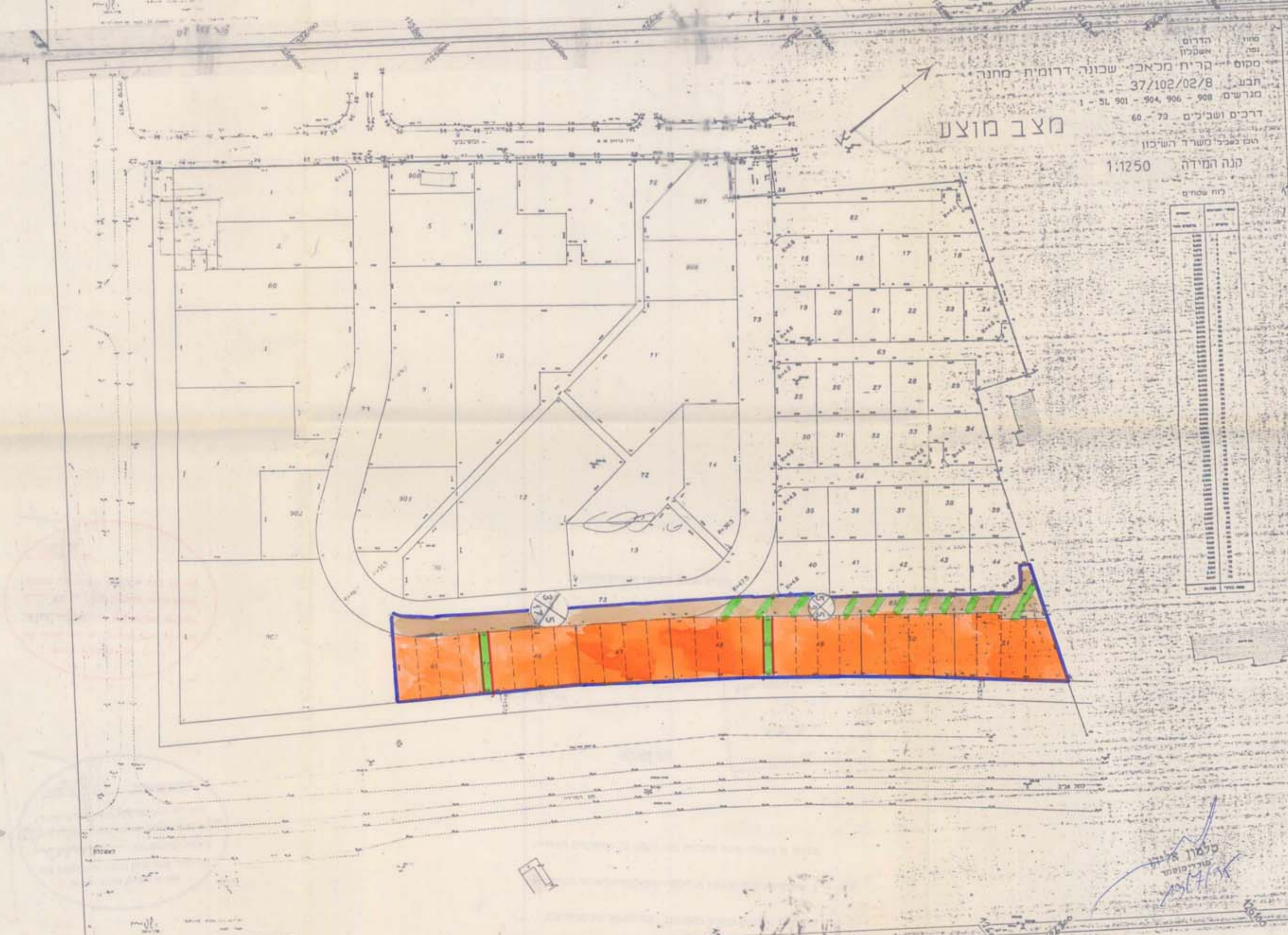
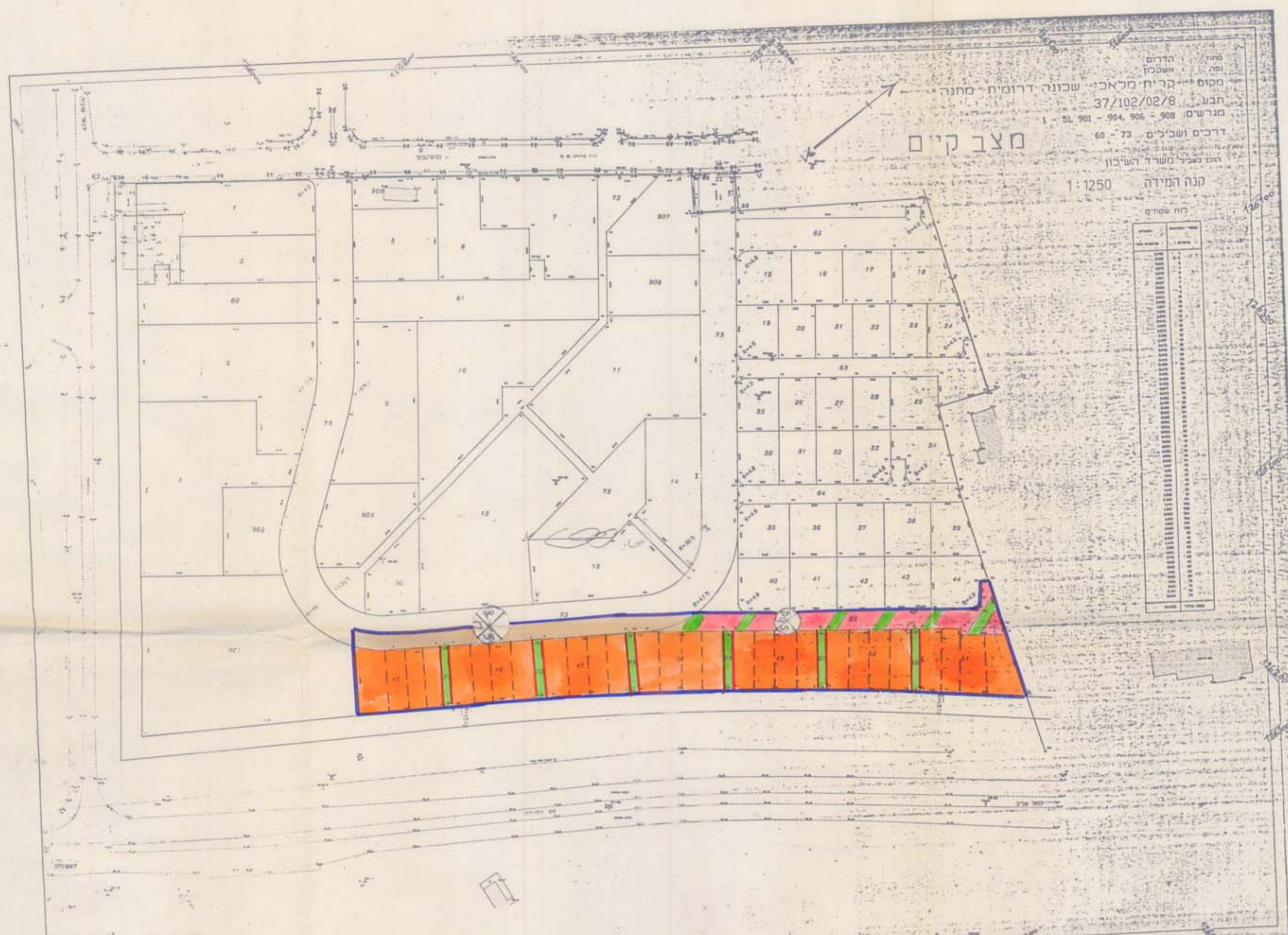

כלל יתר התנאים תואמת התכנית את הוראת תכנית 8/כמ.22

מסדר הנגשים פחוז דרום
 יום הלכי הבנו ובית לורית שטח המשי 2000
 התקדת תכנית מש. 01.01.01
 הועדה לבניה כפרים (ת"מ) 72
 החליטה ביום 01.01.01 על התנאים

מסדר הנגשים פחוז דרום
 יום הלכי הבנו ובית לורית שטח המשי 2000
 התקדת תכנית ביה. 01.01.01
 הועדה לבניה כפרים (ת"מ) 72
 החליטה ביום 01.01.01 על התנאים