

מטה יהודה  
0777  
מנהל  
מ.א. 1100  
ATLAS

**מרחבי תכנון מקומיים ולודים**  
**מטה יהודה**  
**תכנית מפורטת מס' כשי/ 11**  
**לצרכי הסדר רישום**

מחוזות : ירושלים והמרכז נפות: ירושלים ורמלה  
יישועות אזוריות : מטה יהודה וגזר.  
מקום : **נחשון והסביבה**  
בעל הקרקע : **מינהל מקרקעי ישראל**  
היום : **מינהל מקרקעי ישראל**  
גושים בשלמות : **4827, 4825-4822, 4318**  
חלקי גושים : **4829, 4828, 4826, 4825, 4321-4324, 4319, 4317, 476, 475**  
שטח התכנית : **5786, 4826, 4823, 4842-4840, 4835-4832**  
שטח מטה : **7406 דונם**  
קנה מטה : **1:10,000**

תוקף התכנון וההגנה תשס"ה - 1965  
הפקדת תכנית מס' **11/11**  
תוקף התכנון וההגנה תשס"ה - 1965  
הפקדת תכנית מס' **11/11**  
תוקף התכנון וההגנה תשס"ה - 1965  
הפקדת תכנית מס' **11/11**

**טבלת אזוריים**

שטח בדינים	אזור	%
6443	חקלאי	87.0
234	מגורים	3.2
175	מבני משק	2.4
22	תעשייה	0.3
1	בית עלמין	-
6	בריכות חמובן	0.1
2	מקורות	-
166	תעלות	2.2
357	דרכים	4.8
7406	סה"כ	100%

- גבול התכנית
- ת.ב.ב. מאושרת
- שטח מוניציפאלי
- גוש רישום
- חלקת מוצעת
- אזור חקלאי
- מגורים
- מבני משק
- תעשייה
- אזור מסחרי
- מועד חינוכי אזורי
- מקני ביד
- מזבלה/בור אשפה
- בית עלמין
- עתיקות
- מאגר
- נהר, נחל, אגוז, תעלת ניקוז אזורית
- מחקני מים
- " חצבת חשמל
- קו חשמל
- דרכ
- תחנת דלק
- שחורת טבע
- מחצבה/אזור נדיר
- רדך מוצע
- רדך קיימת או מאושרת
- מסילת ברזל
- חירות ונוש
- שטח
- סמל הדרך
- קו גבול מוניציפלי
- דרכ
- מבני צבא
- קו גבול מטה
- צבוי מטה

תוקף התכנון וההגנה תשס"ה - 1965  
אישור תכנית מס' **11/11**  
התכנית מס' **11/11**  
מס' 108 לחוק

**מצב מוצע**

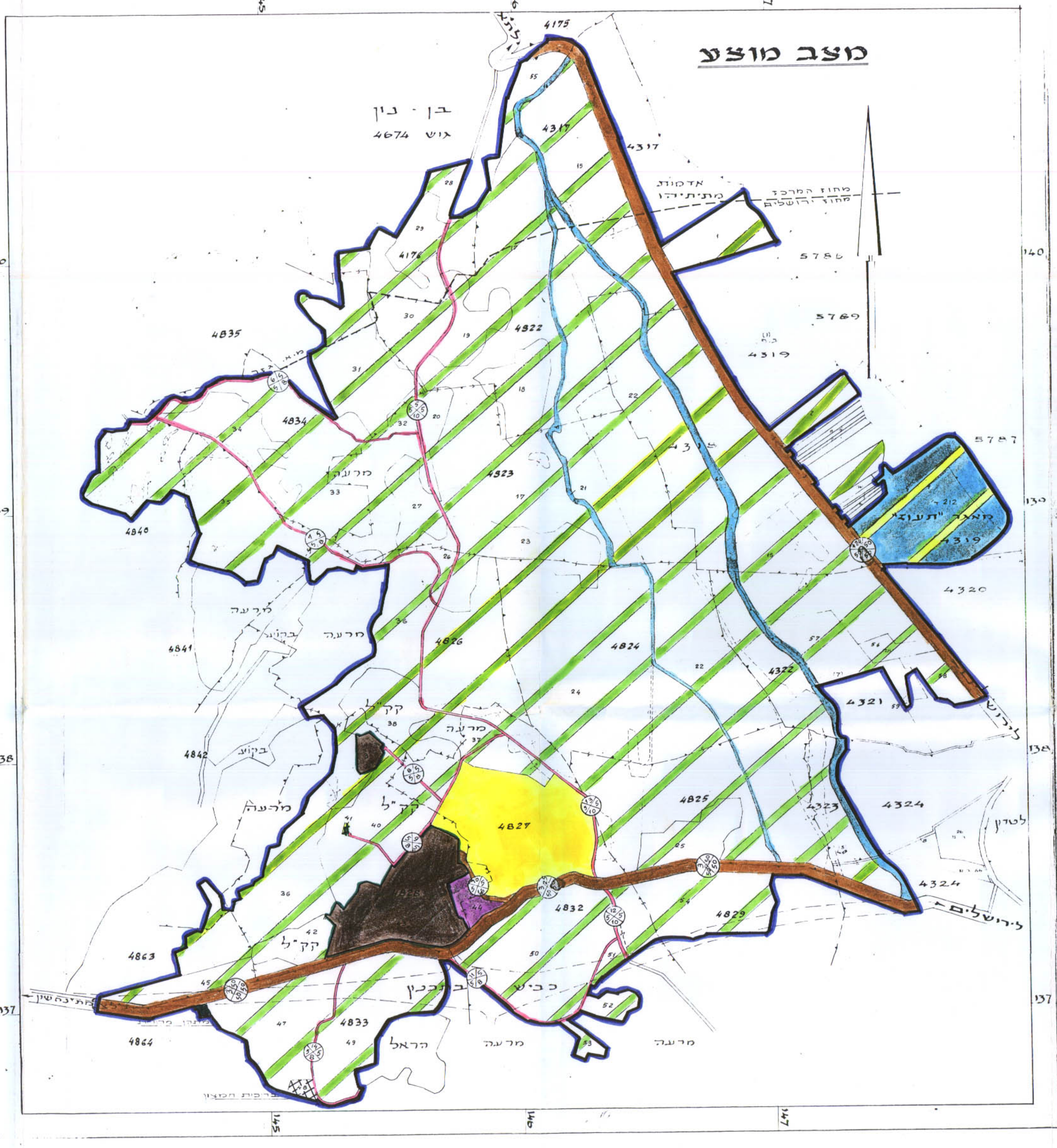

**מצב קיים**

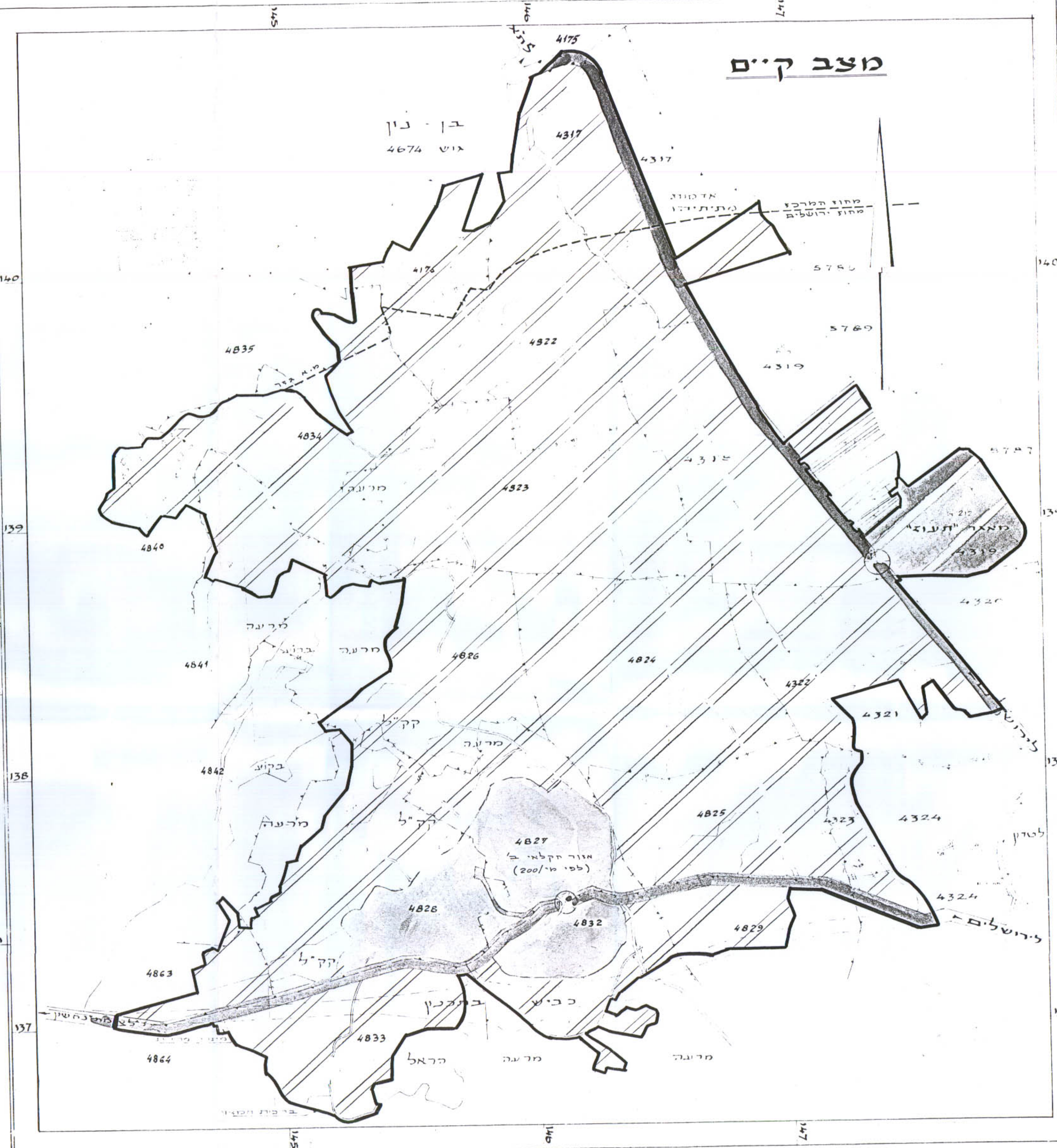

נחשון והסביבה