

במלכת הנדסה
עירונית קריית מלאכי
13.12.1998
נדב קבל

היום 18/11/2015 קריית מלאכי 78/78

מרחב תכנון מקומי ק.מלאכי

תכנית מפורטת מס. 18/מק/2015

קריית מלאכי

שינוי לתכנית מפורטת מס. 107/03/18
ולתד"צ 5/35/14

מחוז : הדרום

נפה : אשקלון

המקום : קריית-מלאכי

גוש : 2407 חלק מחלקה 13 מגרש 3

שטח התכנית : 0.674 ד'

היוזמים : עדי צלח ושותפיו 2 קריית מלאכי
טל: 08-6580049

בעל הקרקע : מנהל מקרקע ישראל

המתכנן : אדרי ליה פורמן

רח' סוקר 13
לחמת השרון.
טל: 03-5409208

חתימת היוזמים

חתימת המתכנן

חתימת הועדה

מורן ליה
ארכיטקט

הועדה המקומית לתכנון ולבניה
קריית מלאכי
חוק תכנון והבניה תש"ה-1965
אשר לתכנית מס. 18/מק/2015
ביום 10.2.99 בעמודי מס. 31
הוחלט לנשר את התכנית
מסמך מס' 2015/11/18

הודעה על הגשת תכנית מס' 18/מק/2015
מדינת ישראל
מדינת ישראל
מיום 2.2.99 עמ' 744

הודעה על.....תכנית מס'.....
מדינת ישראל המיושמת מס'.....
מיום.....

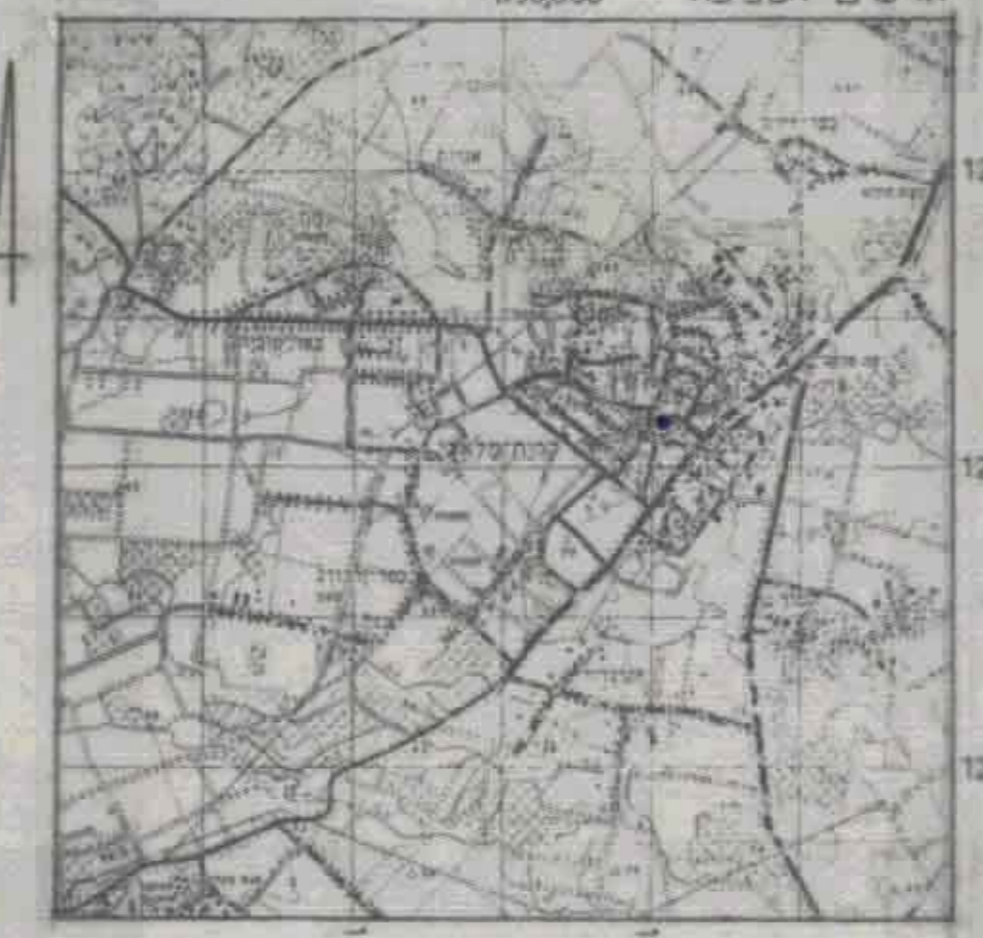
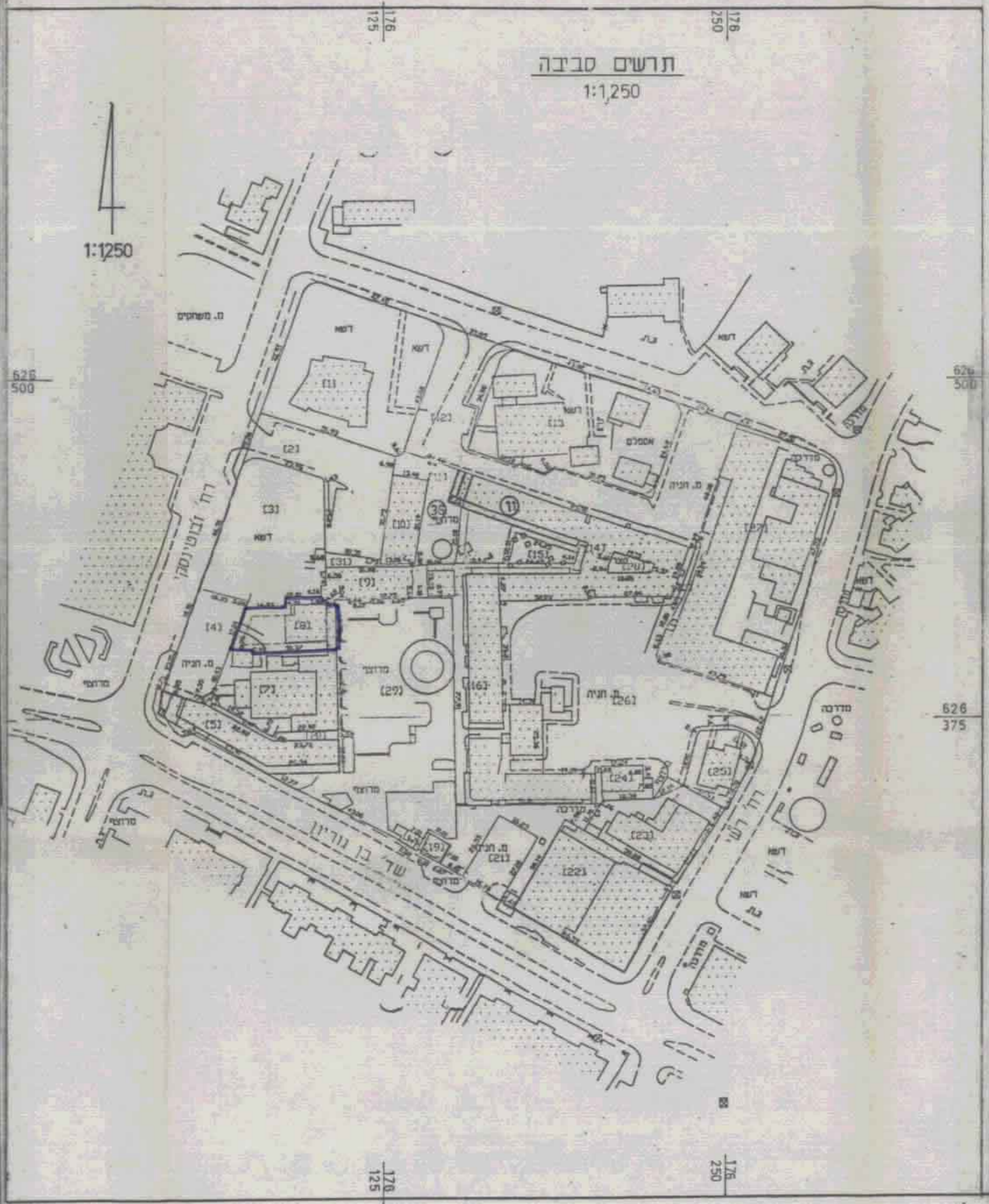

מקרא
גבול תכנית
קו בנין
קו בנין בקומה א'

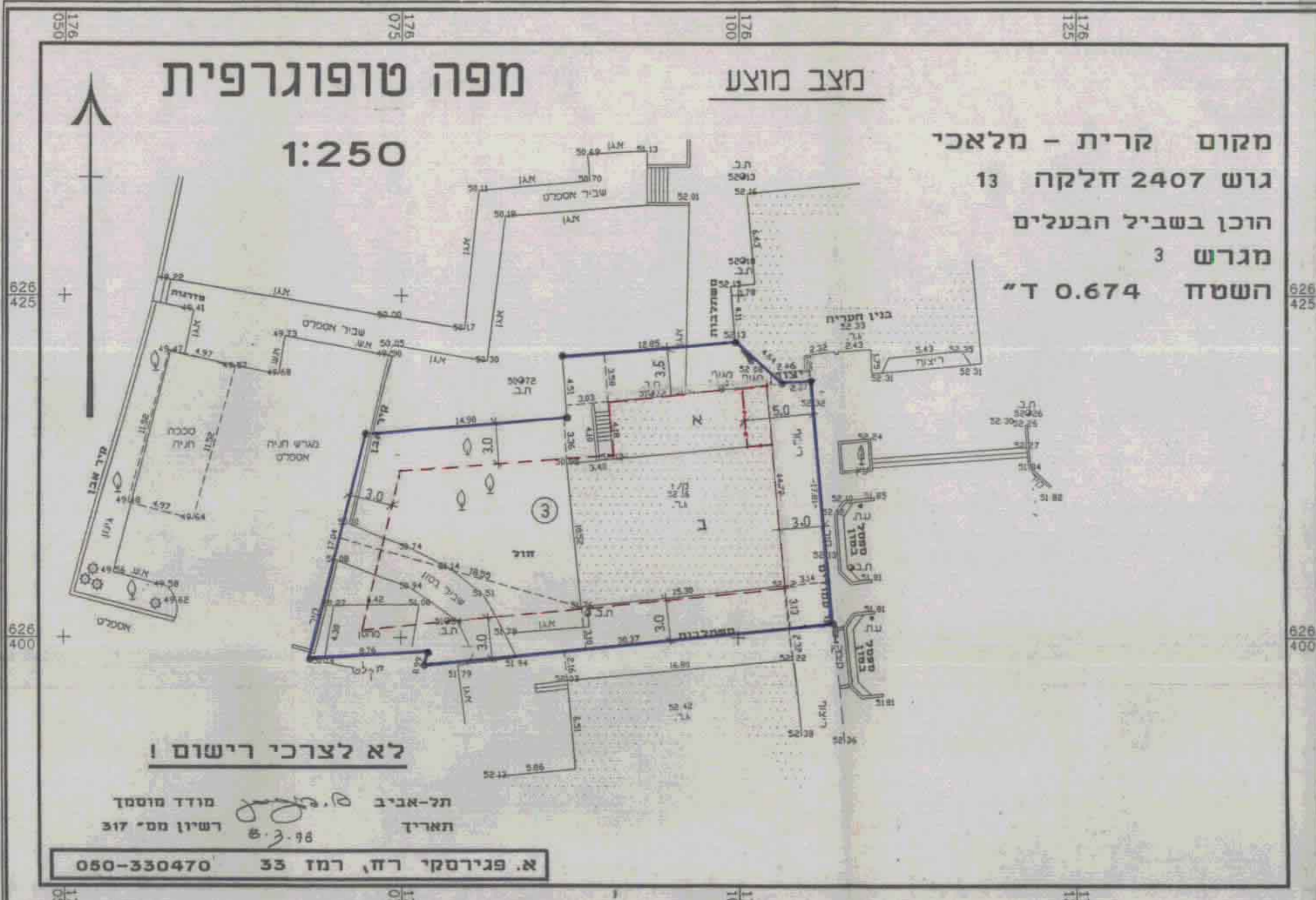

מקום קרית - מלאכי
גוש 2407 חלקה 13
הוכן בשביל הבעלים
מגרש 3
השטח 0.674 ד'

מפה טופוגרפית

מצב מוצע

1:250

לא לצרכי רישום

תל-אביב 6.3.98
מודד מוסטף תאריד
רשיון מס' 317
א. פגירסקי רח, רמז 33 050-330470

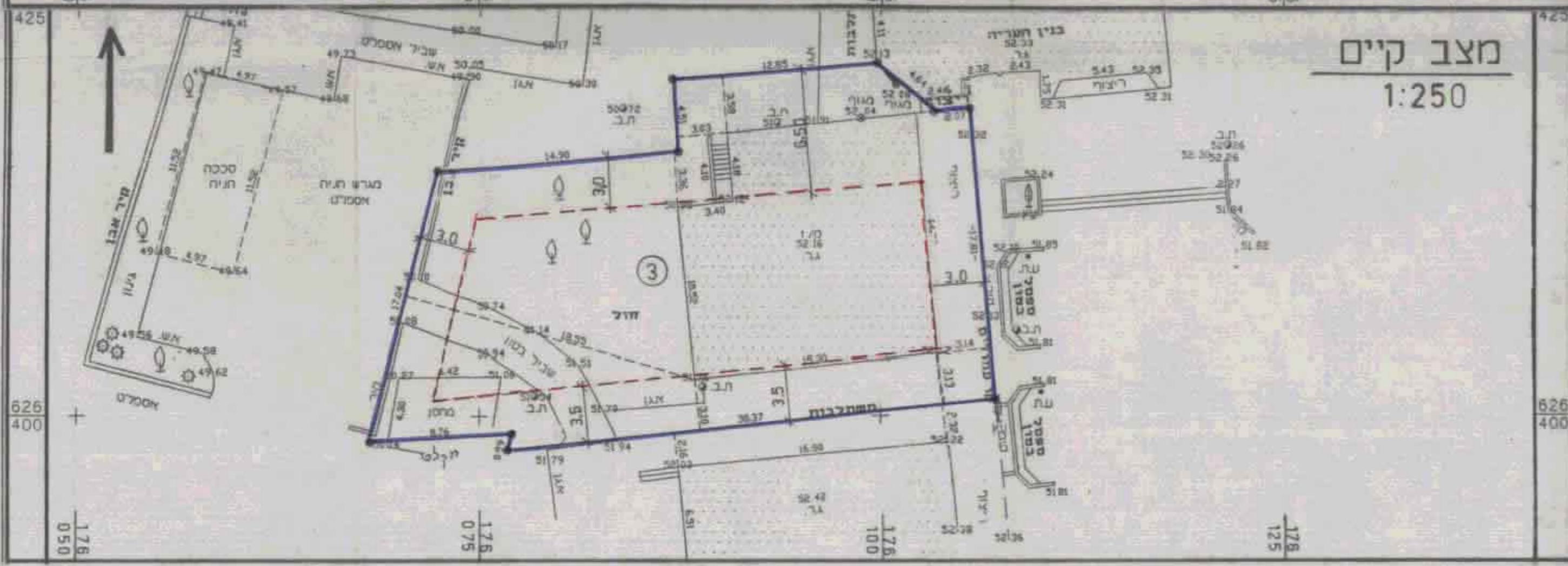

מצב קיים
1:250