

מרחב תכנון מקומי אשקלון
תשריט חלוקת קרקע מס'

ק.מ 1:2500

ד"ר הנגיד והמנהל הכללי - 1968
ועדה מקצועית לתכנון ולבניה, אשקלון
קבוצה מס' 169/03/4
צביר 176 - ארבעה
השטח 38000 - 10000
התחום: 20/1080
התאריך: 1968
מנכ"ל: [Signature]
מנהל: [Signature]

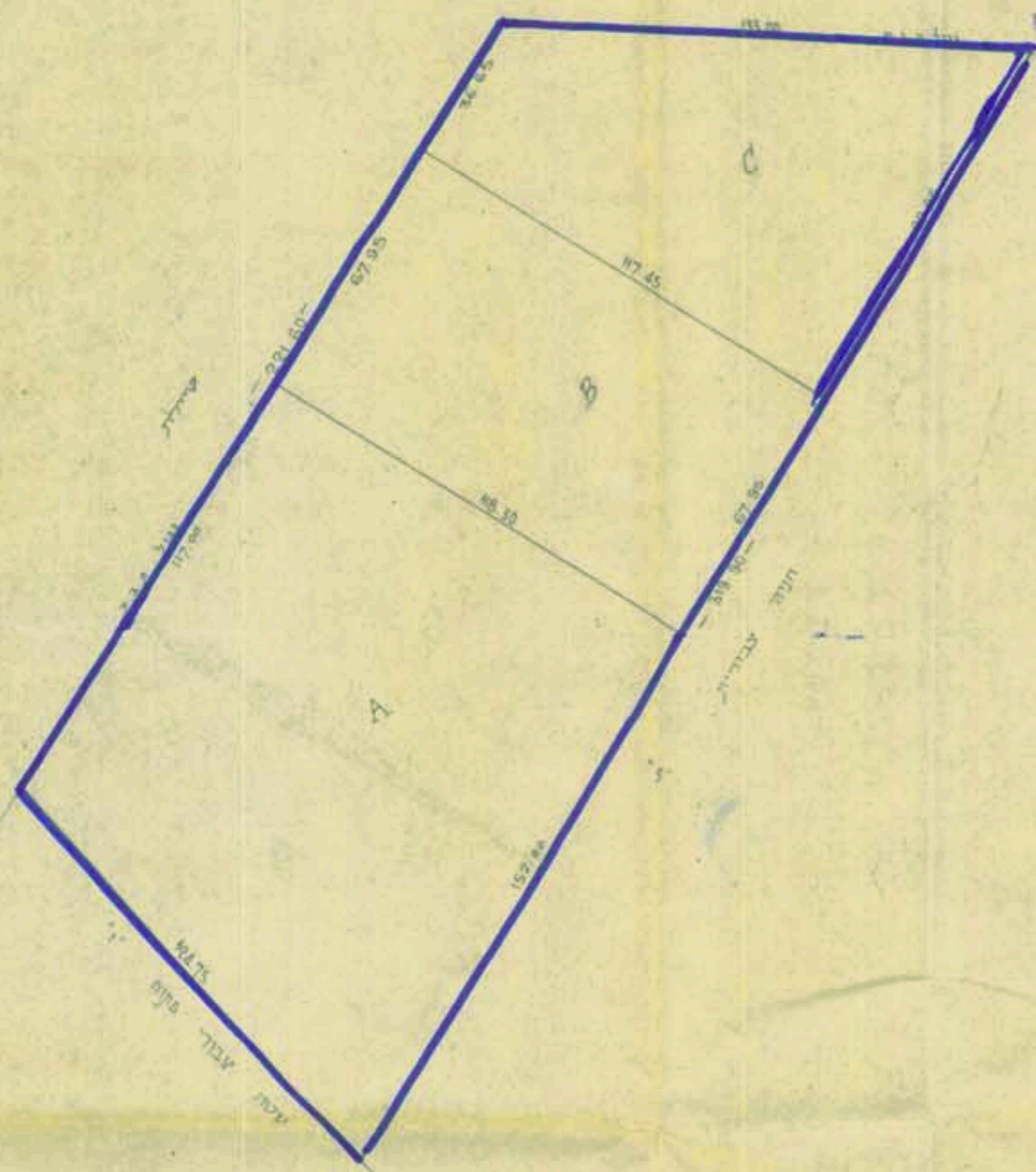

מחוז: אשקלון
נפה: אשקלון
עיר: אשקלון
גוש: 1937 (חלק)
חלקות: 416, 381
גוש: 1938 (חלק)
חלקות: 49, 43, 8
מגרס: ב לפי ת.ק.צ. 65/03/4
בעל הקרקע: הירשפלד - כהן
(על תב"דנו הישראלית בע"מ)
מחבר התכנית: י. גרינפלד, מודד מוסמך



טבלת שטחי חלקות ב'.

מספר החלקה	שטח
16.010	A
8.005	B
8.005	C
32.020	ב

ת.ר.ע.מ הסביבה
ק.מ 1:2500

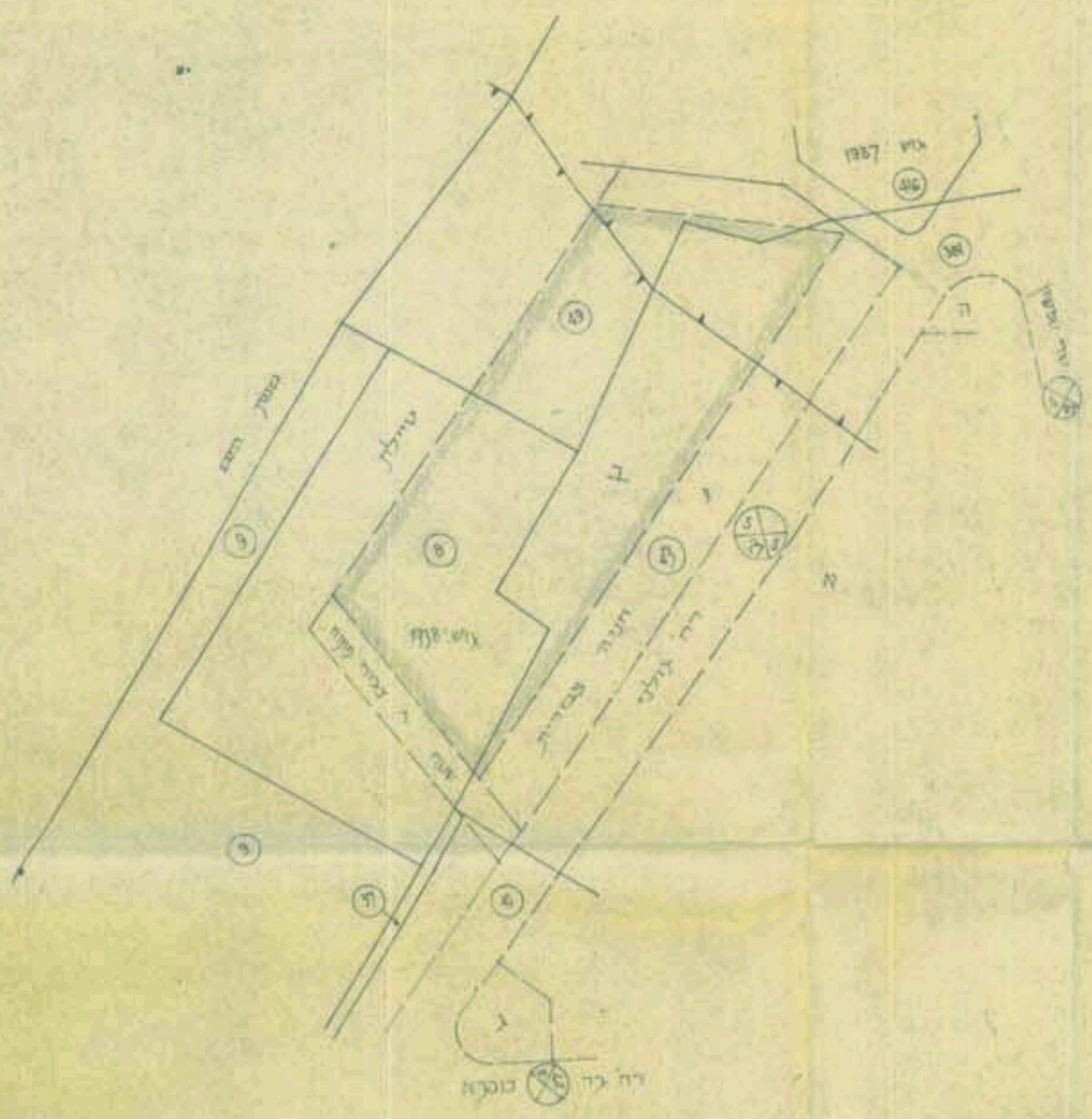

מקרא
גבול הקבוצה (גבול הגוש ב)
גבול חלקות מוצעות

חתימות
בעלי הקרקע: [Signature]
המקנן: [Signature]
תאריך: 3.11.80

[Signature]
מודד מוסמך

תל-אביב
3.11.80

י. גרינפלד, מודד מוסמך, רח' זכריה 24 ת"א, טל' 441134

לא לצדכי רושום