# קרית מלאכי
שטח להתכנות אזור התעשיה
מפה סופרפית
1 : 1000

לא לצרכי רישום

מדידת חלקה 112 בגוש 2547 ועדכון בדצמבר 1994

מצב קיים 1:1000

# קרית מלאכי
שטח להתכנות אזור התעשיה
מפה סופרפית
1 : 1000

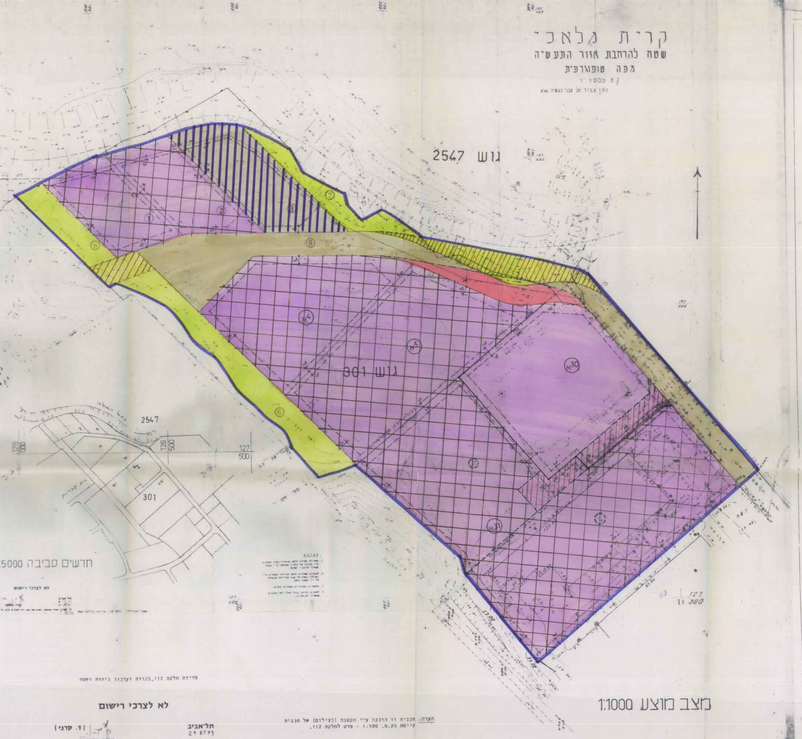


לא לצרכי רישום

מדידת חלקה 112 בגוש 2547 ועדכון בדצמבר 1994

מצב מוצע 1:1000

## שטחים ויעוד קרקע
### מצב מוצע

| אזור | מס מגרש | שטח בדונמים | סה"כ שטח | שטח ב% |
|---|---|---|---|---|
| תעשה מיוחד | 1 | 3.100 | | |
| | 2 | 3.300 | | |
| | 3 | 3.800 | | |
| | 4 | 7.400 | | |
| | 5 | 11.800 | 29.400 | 38.0 |
| תעשה | 30 | 8.800 | | |
| | 31 | 8.400 | 17.200 | 22.3 |
| תעשה ומלאכה | 112 | 13.700 | 13.700 | 17.7 |
| שטח צבור פתוח | 6 | 3.400 | | |
| | 7 | 1.300 | | |
| | 8 | 1.200 | 5.900 | 7.6 |
| דרכים | 9 | 11.100 | 11.100 | 14.4 |
| סה"כ | | | 77.300 | 100.0 |

### מצב מוצע

| אזור | מס מגרש | שטח בדונמים | סה"כ שטח | שטח ב% |
|---|---|---|---|---|
| תעשה מיוחד | 1 | 3.100 | | |
| | 2 | 3.300 | | |
| | 4 א | 7.380 | | |
| | 5 א | 10.780 | | |
| | 31 א | 22.800 | 47.370 | 61.3 |
| תעשה | 30 א | 9.530 | | 12.3 |
| מתקנים הנדסיים | 3 | 3.800 | 3.800 | 4.9 |
| שטח צבור פתוח | 6 | 3.940 | | |
| | 7 | 2.800 | | |
| | 8 | 1.200 | 7.940 | 10.3 |
| דרכים | 9 | 8.660 | 8.660 | 11.2 |
| סה"כ | | | 77.300 | 100.0 |

## מקרא

- גבול התכנית
- אזור תעשה
- אזור תעשה ומלאכה
- אזור תעשה מיוחד
- אזור למתקנים הנדסיים
- שטח צבור פתוח
- דרך קיימת
- דרך מוצעת
- דרך לביטול
- מס' הדרך
- קו בנין
- רוחב הדרך
- מגרש קיים
- מגרש מוצע
- מגרש לביטול
- קו ביב 40מ"מ
- קו חלקות לאיחוד וחלוקה
- קו חלקה מבוטל
- גבול תכנית מאושרת
- קו בנין
- גבול גוש
- מספר גוש

# מרחב תכנון מקומי קרית מלאכי
## תכנית ב.ע. מפורטת מס' 11/105/03/18 א
## קרית מלאכי - אזור תעשיה

שינוי לת.ב.ע. מפורטת מס' 11/105/03/18
מס 8/105/03/18 ומס' 2/105/03/18

| | | |
|---|---|---|
| המחוז : | מחוז הדרום | |
| הנפה : | נפת אשקלון | |
| המקום : | מועצה מקומית קרית מלאכי | |
| בעל הקרקע : | מנהל מקרקעי ישראל | |
| יזם התכנית : | הועדה המקומית קרית מלאכי | |
| עורך התכנית : | אדרי עובדה קהרן ויעוצים בע"מ | |
| גוש : | 2547 | 301 |
| חלקה : | 5,4,3,2,1,31,30 (חלקי)26 | 112 (חלקי)29 |
| שטח : | 77.300 דונם | |

צ

קנ"מ : 1 : 1000

מוסדר התוכנית נחתם ברדים
הוגשה לאישור הועדה המקומית לתכנון ובנייה
בקרית מלאכי
בתאריך 13.6.94
הוחלט לבקש מאת הועדה המקומית לתכנון ובנייה
מבוקר מחוז
הוחלט על אישור הבקשה בכפוף לתנאים המפורטים בפרוטוקול הדיונים מס' ...
מיום ...

## חתימות

- בעל הקרקע :
- יזם התכנית :
- עורך התכנית :
- תאריך :

מוניה קדר
אדריכל ומתכנן ערים
רח' הרצל 3 ת.ד. 1
קל-מלאלפה 09-9664758

3.6.94

מועצה מקומית קרית מלאכי
קרית מלאכי
הוגשה ביום ...
מס' ...
הוחלט לדחות בקשה לאישור הבקשה
לאי אישור
בהתאם לסעיף ...